



## **Favelas Cariocas: Comparação das Áreas Ocupadas 2004-2011**

**Nº 2011 | 202**  
**Dezembro - 2011**

Gustavo Lopes; Vânia Amorim e Fernando Cavallieri -  
IPP/Prefeitura da Cidade do Rio de Janeiro



**PREFEITURA DA CIDADE DO RIO DE JANEIRO**  
**Secretaria Municipal da Casa Civil**  
Instituto Municipal de Urbanismo Pereira Passos

## ERRATA

A partir de reuniões técnicas realizadas entre o Instituto Pereira Passos e a Câmara Metropolitana (Governo do Estado do Rio de Janeiro), no âmbito do projeto para a confecção de um Mapa da Região Metropolitana, foi discutida a divergência existente na representação dos limites municipais de Rio de Janeiro, Nova Iguaçu, Mesquita e Nilópolis.

Tal divergência, localizada na área do maciço do Mendanha, se dava pelo fato do Município do Rio de Janeiro produzir há décadas mapas que possuíam o traçado do limite municipal nesta área seguindo o divisor de águas, pela cumeada dos morros da região, limite este que assim como o restante da fronteira municipal segue acidentes geográficos como rios, canais etc.

Por sua vez, tanto o limite adotado pelo IBGE quanto aquele utilizado pela Fundação CEPERJ (Estado do Rio de Janeiro) seguem por linhas retas a partir dos picos dos morros, não condizendo com o que vinha sendo traçado pelo Município do Rio de Janeiro, porém de acordo com a descrição existente na Lei Orgânica do Município do Rio de Janeiro.

Desta forma, o Instituto Pereira Passos, **segundo o determinado na Lei Orgânica Municipal**, efetuou a revisão da representação cartográfica da fronteira municipal em questão, adequando-se assim ao já utilizado pelos órgãos federais e estaduais e solucionando quaisquer problemas ou questões advindas desta divergência entre os municípios supracitados.

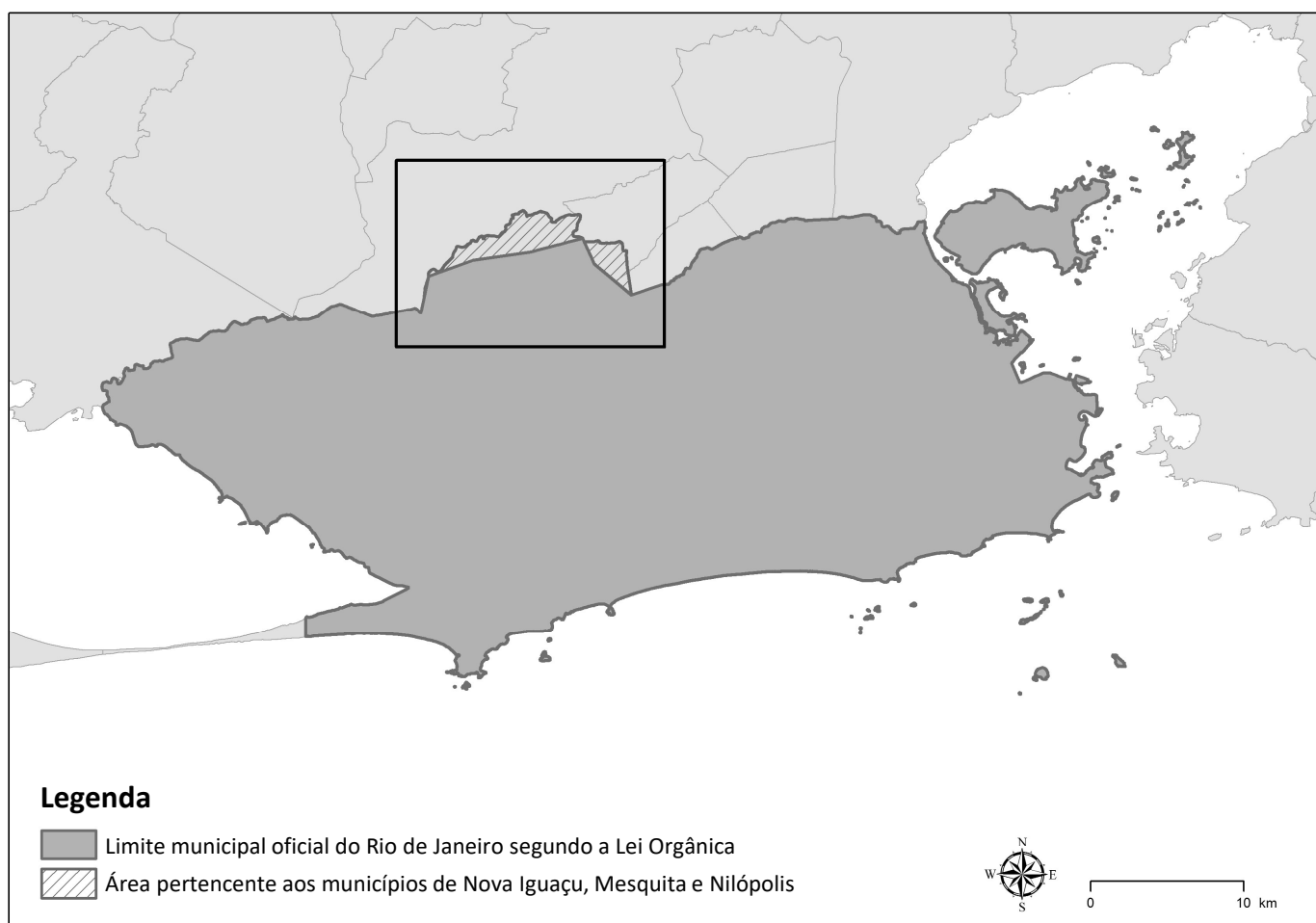

## EXPEDIENTE

---

A **Coleção Estudos Cariocas** é uma publicação virtual de estudos e pesquisas sobre o Município do Rio de Janeiro, vinculada ao portal de informações do Instituto Pereira Passos (IPP) da Secretaria Municipal da Casa Civil da Prefeitura do Rio de Janeiro:

[www.armazemdedados.rio.rj.gov.br](http://www.armazemdedados.rio.rj.gov.br).

Seu objetivo é divulgar a produção de técnicos da Prefeitura sobre temas relacionados à cidade do Rio de Janeiro e à sua população. Está também aberta a colaboradores externos, desde que seus textos, bem como os dos colaboradores internos, sejam aprovados pelo Conselho Editorial.

**Periodicidade:** A periodicidade é anual, mas o número de artigos por edição é variável, pois depende da produção de textos por parte dos técnicos do IPP, de outros órgãos e de colaboradores.

**Conselho Editorial:** Sergio Guimarães Ferreira e Fernando Cavallieri

# FAVELAS CARIOCAS: COMPARAÇÃO DAS ÁREAS OCUPADAS 2004-2011

Gustavo Lopes; Vânia Amorim e Fernando Cavallieri - IPP/Prefeitura da Cidade do Rio de Janeiro

## 1- Introdução

O Instituto Pereira Passos vem, há mais de vinte anos, monitorando a evolução das favelas na cidade do Rio de Janeiro.

Esse estudo tem como objetivo mensurar a variação horizontal das áreas de favela na Cidade do Rio de Janeiro através da análise dos levantamentos cartográficos realizados pelo IPP, que permitiram a demarcação e comparação dos limites das áreas faveladas.

A equipe técnica fez a comparação das comunidades cadastradas através de foteointerpretação, utilizando-se das ortofotos de 2004, 2009, 2010 e 2011, e da imagem de satélite de 2008. Assim, foi possível verificar a situação de cada assentamento, mensurando, caso tenha havido, crescimento ou diminuição de suas áreas. Entretanto, é importante ressaltar que a metodologia utilizada visa o cálculo da variação horizontal, mas não contempla a variação vertical (construção de novos andares) e o adensamento do lote (construção de novas edificações em um lote já ocupado).

Os resultados obtidos se constituem em uma valiosa informação sobre a dinâmica de transformação desses assentamentos de baixa renda na cidade do Rio de Janeiro, contribuindo para um conhecimento mais objetivo sobre a realidade dessas áreas, condição indispensável para o exercício da cidadania por parte da população e para a gestão eficiente das políticas públicas.

## 1.1-Metodologia

Desde a década de 1980, a Prefeitura da Cidade do Rio de Janeiro vem monitorando a ocupação da Cidade através do cadastramento dos assentamentos irregulares. As primeiras delimitações das favelas cariocas, produzidas para o Cadastro de Favelas, foram realizadas sobre as plantas cadastrais de 1975 na escala de 1:2.000 (a partir do voo aerofotogramétrico do mesmo ano), associadas à pesquisa de campo, gerando como produto final mapas individualizados das favelas.

Posteriormente, a Prefeitura realizou, entre 1997 e 2000, novos voos que resultaram nas atuais restituições digitais da cidade (escala 1:2.000), em que foram incorporados os limites das comunidades. (figura 1) Com o avanço nas tecnologias, optou-se por utilizar as ortofotos digitais para monitorar alterações no território, visto que estas apresentavam uma relação custo-benefício mais favorável e eram de realização mais rápida; entretanto, estas não substituem as restituições tradicionais, mas as complementam. (figura 2)

A primeira coleção de ortofotos digitais da Cidade do Rio de Janeiro foi realizada em 1999, na escala de 1:10.000, a partir de voo na altura de 30.000 metros, com arquivos digitais que possibilitavam “visualização em tela” até 1:3.000, permitindo, dessa forma, a delimitação digital das comunidades cariocas.

Mantendo o objetivo da atualização cadastral e do monitoramento da evolução urbana, foram elaboradas, em 2004, ortofotos que cobriam todo o município, obtidas a partir de voo aerofotogramétrico na altura de 15.000 metros, que gerou fotografias na escala 1:10.000. Embora com a mesma escala da coleção anterior (1999), foram obtidos arquivos digitais com melhor resolução, permitindo “visualizações” em tela” até 1:1.000. Além disso, a diminuição na altura dos voos entre as coleções de ortofotos de 1999 e 2004 (30.000 e 15.000 respectivamente) possibilitou uma melhor análise visual das áreas de favela.

Figura 1 – Incorporação dos limites das comunidades ao mapa cadastral



Fonte: IPP/DIC, 1997/2000

Figura 2 – Utilização das ortofotos para a delimitação das comunidades



Fonte: IPP/DIC, 2011

Em 2008, fez-se uma experiência com as imagens de satélite do município em substituição às, até então utilizadas, ortofotos. Entretanto, as imagens de satélite não produziram resultados satisfatórios. E, em 2009 e 2010, foram, novamente, geradas ortofotos do município.

Em 28 de janeiro de 2011, o decreto nº 33.371 veio reforçar a importância de se detectar mudanças no uso do solo e monitorar a evolução das áreas de favela, instituindo que o município deverá realizar a cada ano o levantamento aerofotogramétrico da Cidade, e identificar e demarcar os limites das áreas com características de favela por meio de fotointerpretação.

Assim, em 2011, foi elaborada uma nova coleção de ortofotos de toda a Cidade. Desta vez, a partir de um voo aerofotogramétrico que produziu imagens com *pixels*<sup>1</sup> de 20 cm, comparativamente melhores que as ortofotos de 2010, que apresentavam *pixels* de 25 cm. Com isso, as ortofotos de 2011 permitiram “visualizações em tela” na escala de até 1:500, possibilitando uma melhor definição que as imagens de 2010 (escala de 1: 750), e, conseqüentemente, uma delimitação mais precisa das áreas ocupadas por favelas. (ver figura 3 e 4)

Figura 3- Ortofoto de 2010



Fonte: IPP/DIC, 2011

Figura 4 - Ortofoto de 2011



Fonte: IPP/DIC, 2011

<sup>1</sup> O *pixel* corresponde ao menor elemento de uma imagem digital, se constituindo em uma representação abstrata da imagem no domínio digital.

## 2 - Variação do número de comunidades

Para efeitos deste estudo, trabalhou-se com a análise de cada uma das comunidades cadastradas no Sistema de Assentamentos de Baixa Renda - SABREN do IPP, quer estivessem classificadas como comunidades em complexo, isoladas ou comunidades urbanizadas. Com isso, no texto, muitas vezes, são tratadas genericamente como favelas. A inclusão das comunidades urbanizadas nesse conjunto deve-se à necessidade de permanecer monitorando suas áreas.

A Cidade do Rio de Janeiro possuía, em 2011, 1.035 comunidades em seu cadastro (tabela 1), distribuídas pelas cinco Áreas de Planejamento - APs da cidade. A Área de Planejamento 3 (Zona Norte) abrigava o maior número de comunidades (401), seguida pela AP5 (Zona Oeste), com 294 favelas, e pela AP4 (Barra e Jacarepaguá), onde havia 201 favelas. Nas demais regiões da cidade o número era bem menor: na AP 2, constituída pelos bairros da Zona Sul, Tijuca e Vila Isabel, havia o menor número de comunidades (65), seguida da AP 1 (zona central), com 74. Em comparação com 2010, houve diminuição no número de comunidades na AP3, que passou de 402, em 2010, para 401, em 2011. A AP5 também apresentou redução no número de comunidades, reduzindo de 295, em 2010, para 294, em 2011. Entretanto, a maior mudança foi na AP4, passando, entre esses anos, de 205 para 201 comunidades. Nas AP1 e AP2, o número de comunidades permaneceu inalterado. (tabela 1)

Tabela 1 – Número de comunidades existentes no cadastro por ano segundo Áreas de Planejamento (AP) – 2004/2008/2009/2010/2011 - Cidade do Rio de Janeiro

Área de Planejamento	Nº de comunidades em cada ano				
	2004	2008	2009	2010	2011 <sup>1</sup>
Cidade	1.023	1.045	1.045	1.041	1.035
AP1 - Centro	73	74	74	74	74
AP2- Zona Sul	66	65	65	65	65
AP3 - Zona Norte	394	404	404	402	401
AP4 - Barra e Jacarepaguá	202	206	206	205	201
AP5 - Zona Oeste	288	296	296	295	294

Fonte: IPP/DIC – Gerência de Estudos Habitacionais, 2011

Nota 1: O quantitativo de 2011 não inclui novas favelas, porventura, surgidas após a análise de 2010, pois o trabalho de sua identificação ainda não foi realizado. Seis comunidades existentes em 2010 foram removidas: Rua Pereira Leitão; Comunidade Avenida das Américas; Cidade de Deus; Avenida das Américas, Km 37 – II; Sítio da Amizade e Comunidade do Gouache.

Nos últimos três anos, observou-se um relativo equilíbrio no número de comunidades, fruto de ação governamental de controle e remoção de assentamentos situados em áreas de risco (Cidade de Deus [não confundir com o conjunto habitacional de mesmo nome] e Comunidade do Gouache) ou para a realização de obras públicas (Comunidade Avenida das Américas, Avenida das Américas, Km 37 – II e Rua Pereira Leitão) ou em áreas com condições insalubres e precárias de habitabilidade (Sítio da Amizade). O processo de avaliação do surgimento de novas favelas em 2011 ainda não foi finalizado, mas a avaliação preliminar das ortofotos indica que a tendência observada em 2010 deve se repetir.

Comparando-se a situação das 1.041 favelas cadastradas até 2010 com a situação que apresentaram nas ortofotos de 2011, tem-se que (anexo 2):

- 154 (14,8%) apresentaram crescimento de suas áreas;
- 790 (75,9%) não tiveram alteração de área;
- 91 (8,7%) apresentaram redução;
- 6 (0,6%) foram removidas pelo Poder Público.

### 3- Variação da área ocupada pelas comunidades

Para essa análise, dividiu-se o período 2004-2011 em dois subperíodos (2004 a 2008 e 2008 a 2011), tendo em vista a necessidade de se monitorar o esforço da atual gestão municipal em controlar a expansão da área ocupada por favelas na cidade. Tal esforço se traduziu, inclusive em uma meta da Prefeitura, constante do Plano Estratégico da Prefeitura do Rio de Janeiro - 2009-2012, página 184, qual seja: “Reduzir, em pelo menos, 3,5% as áreas ocupadas por favelas na cidade até 2012, tendo com referência o ano de 2012”. Tal meta previa valores intermediários para cada ano: em 2010, -1%; em 2011, -2% e em 2012, como já dito, -3,5%. Além disso, o já mencionado decreto 33.371, de 28/01/2011, instrumentalizou os procedimentos anuais de monitoramento da variação das áreas faveladas, base da política de sua diminuição. A execução do Programa Morar Carioca, atualmente na fase 1, prevê a edição de legislação urbanística sobre o uso do solo, da implantação de um sistema de monitoramento e controle da ocupação e da ampliação da ação dos Postos de Orientação Urbanística e Social-POUSO, unidades administrativas locais, fundamentais para o sucesso do alcance da meta de redução estabelecida.

O gráfico 1 apresenta a evolução da área ocupada por favelas nos anos de 2004, 2008, 2009, 2010 e 2011. Através dele, pode-se observar uma tendência à diminuição da área ocupada a partir de 2008.

Gráfico 1 – Evolução da área ocupada por favelas (Km<sup>2</sup>) – Cidade do Rio de Janeiro - 2004-2011

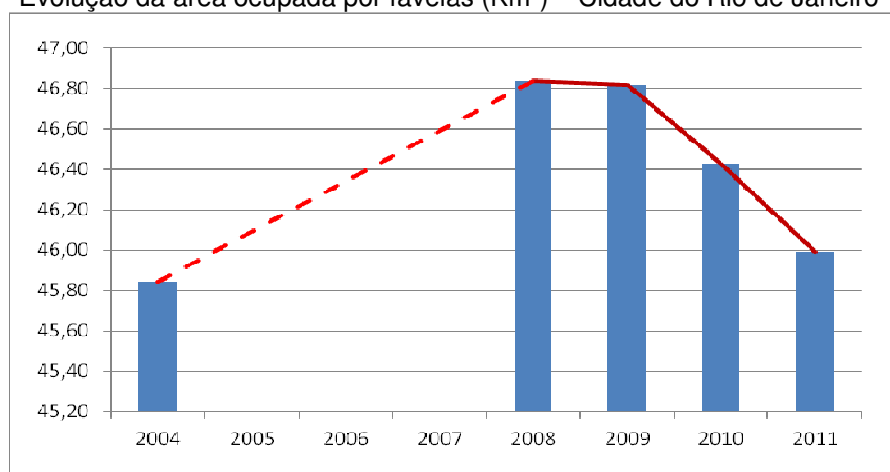

Fonte: IPP/DIC – Gerência de Estudos Habitacionais, 2011

Nota: A linha pontilhada representa tendência linear de 2004 a 2008, devido a ausência de dados para os anos de 2005, 2006 e 2007.

A tabela 2 apresenta os resultados das medições realizadas a cada ano para o conjunto da cidade e para cada uma das cinco Áreas de Planejamento (AP).

Tabela 2 – Área (Km<sup>2</sup>) ocupada por favelas, por ano, segundo Áreas de Planejamento (AP) – 2004/2008/2009/2010/2011 – Cidade do Rio de Janeiro

Área de Planejamento	Área de favela (Km <sup>2</sup> )					Variação 2004/2008(%)	Variação 2008/2011(%)
	2004	2008	2009	2010	2011		
Cidade	45,85	46,84	46,82	46,43	45,99	2,2%	-1,8%
AP1 - Centro	2,38	2,42	2,42	2,37	2,36	1,6%	-2,3%
AP2- Zona Sul	4,20	4,18	4,19	4,11	4,05	-0,4%	-3,2%
AP3 - Zona Norte	18,11	18,45	18,37	18,18	17,99	1,9%	-2,5%
AP4 - Barra e Jacarepaguá	6,78	7,00	7,02	6,98	6,89	3,2%	-1,4%
AP5 - Zona Oeste	14,38	14,79	14,82	14,78	14,70	2,9%	-0,6%

Fonte: IPP/DIC – Gerência de Estudos Habitacionais, 2011



Comparando-se a variação entre os anos de 2004 e 2008, e entre 2008 e 2011, tem-se que, no primeiro período, houve aumento de 2,2% da área de favela na Cidade; enquanto, no segundo, observou-se um decréscimo de 1,8% (tabela 2). Em termos absolutos, o maior registro na Cidade se deu em 2008, com as comunidades abrangendo 46,84 Km<sup>2</sup> dos 1.224,56 km<sup>2</sup> do território municipal; todavia, a partir de 2008, esse quantitativo vem apresentando quedas sucessivas ao longo dos anos, até 2011.

No período mais recente entre os dois analisados, houve decréscimo em todas as AP. Destacou-se a Zona Sul que, em termos relativos, apresentou 3,2% de diminuição da área ocupada por favelas. Logo em seguida, veio a Zona Norte, com 2,5% de decréscimo. Na Zona Oeste, observou-se cerca de 0,6% de retração da superfície ocupada pelas favelas lá localizadas. No período anterior (2004 a 2008), ao contrário, somente houve discreta diminuição na Zona Sul de 0,37%.

#### 4- Proporções das áreas ocupadas pelas comunidades

A tabela 3 mostra, ao longo do tempo, as proporções das áreas ocupadas por favelas em relação às áreas totais de cada região e do total da Cidade.

Tabela 3 – Proporção de área ocupada por favelas em relação à área total da Área de Planejamento – 2004/2008/2009/2010/2011 - Cidade do Rio de Janeiro

Área de Planejamento	Proporção de área ocupada por favela				
	2004	2008	2009	2010	2011
Cidade	3,74%	3,82%	3,82%	3,79%	3,76%
AP1 - Centro	6,91%	7,02%	7,03%	6,90%	6,86%
AP2- Zona Sul	4,18%	4,17%	4,17%	4,09%	4,03%
AP3 - Zona Norte	8,90%	9,07%	9,03%	8,93%	8,84%
AP4 - Barra e Jacarepaguá	2,31%	2,38%	2,39%	2,38%	2,35%
AP5 - Zona Oeste	2,43%	2,50%	2,50%	2,49%	2,48%

Fonte: IPP/DIC – Gerência de Estudos Habitacionais, 2011

Observa-se que a proporção da superfície municipal ocupada por favelas está estabilizada em cerca de 3,8% desde 2004. A situação por AP é bastante similar, com pequenas alterações ao longo do período estudado. A Zona Norte (AP 3) lidera o ranking, com quase 9% de seu território representado por favelas, seguida pela região central (AP 1), com cerca de 7% e pela Zona Sul, com aproximadamente 4%. As duas maiores áreas de planejamento da cidade (AP 4 e AP 5) têm as menores proporções de áreas faveladas, algo em torno de 2,5% cada.

## 5- Variação das áreas ocupadas por favelas segundo Regiões Administrativas (RA)

O mapa 1 mostra que as RAs Portuária, Centro, Rio Comprido, Botafogo, Copacabana, Paquetá, Santa Teresa, Jacarezinho e Cidade de Deus apresentaram menos de 0,50 km<sup>2</sup> de suas áreas ocupadas por favelas em 2011. As RAs Bangu e Jacarepaguá, por sua vez, superaram 4 km<sup>2</sup>.

Mapa 1 – Área total ocupada por favelas por Regiões Administrativas – 2011 – Cidade do Rio de Janeiro

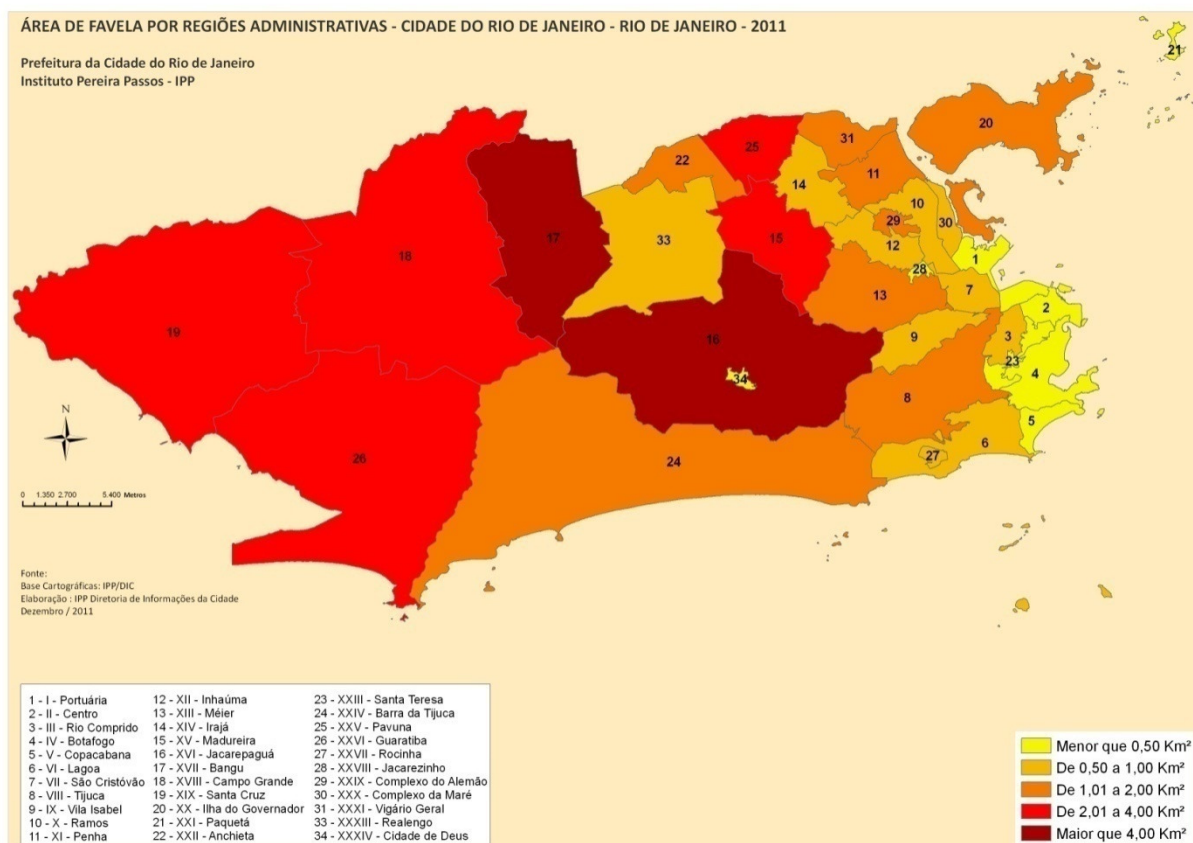

Fonte: IPP/DIC – Gerência de Estudos Habitacionais, 2011

A Tabela 4 permite observar a área ocupada por favelas segundo as Regiões Administrativas, em cada um dos anos em análise, destacando as variações percentuais nos dois subperíodos (2004 a 2008 e 2008 a 2011).

Tabela 4 – Área ocupada por favelas, segundo Regiões Administrativas (RA's) – 2004/2008/2009/2010/2011 – Cidade do Rio de Janeiro

Região Administrativa	Nº de comunidades (2011)	Área de favela (Km²)					Variação 2004 / 2008 (%)	Variação 2008 / 2011 (%)
		2004	2008	2009	2010	2011		
Cidade	1.035	45,85	46,84	46,82	46,43	45,99	2,17	-1,81
XX - Ilha do Governador	32	1,58	1,61	1,61	1,61	1,61	1,84	0,56
XXIV - Barra da Tijuca	61	1,64	1,70	1,73	1,73	1,71	3,63	0,39
XXX - Complexo da Maré	14	0,96	0,99	0,99	0,99	0,99	2,92	0,16
XVIII - Campo Grande	85	3,62	3,68	3,69	3,69	3,69	1,86	0,10
XIV - Irajá	15	0,82	0,81	0,81	0,81	0,81	-0,86	0,02
XXI - Ilha de Paquetá	3	0,03	0,03	0,03	0,03	0,03	0,00	0,00
II - Centro	1	0,00	0,00	0,00	0,00	0,00	0,00	0,00
XI - Penha	25	1,12	1,13	1,13	1,13	1,13	0,72	-0,09
XXII - Anchieta	33	1,09	1,11	1,11	1,11	1,11	1,20	-0,12
I - Portuária	14	0,42	0,44	0,44	0,44	0,43	3,67	-0,14
VI - Lagoa	7	0,50	0,50	0,50	0,50	0,50	0,03	-0,19
XXXI - Vigário Geral	19	1,03	1,03	1,03	1,03	1,03	0,21	-0,31
VII - São Cristóvão	18	0,80	0,81	0,81	0,81	0,81	2,02	-0,46
XXVIII - Jacarezinho	9	0,44	0,44	0,44	0,44	0,44	0,26	-0,47
XXVI - Guaratiba	49	2,14	2,19	2,19	2,20	2,17	2,29	-0,68
XIX - Santa Cruz	53	3,70	3,93	3,94	3,89	3,90	6,15	-0,85
XXXIII - Realengo	45	0,90	0,91	0,91	0,91	0,90	1,96	-0,92
XVII - Bangu	62	4,02	4,08	4,08	4,08	4,04	1,41	-1,01
XII - Inhaúma	29	0,67	0,68	0,68	0,68	0,67	2,29	-1,84
XVI - Jacarepaguá	134	5,03	5,18	5,18	5,14	5,08	2,99	-1,97
XXV - Pavuna	50	3,43	3,58	3,58	3,55	3,51	4,45	-1,99
XXIII - Santa Teresa	20	0,33	0,33	0,33	0,33	0,32	0,68	-2,35
V - Copacabana	7	0,29	0,29	0,29	0,29	0,29	0,13	-2,54
XXVII - Rocinha	2	0,87	0,87	0,88	0,87	0,85	0,10	-2,66
VIII - Tijuca	22	1,27	1,27	1,28	1,24	1,23	0,57	-3,53
XV - Madureira	62	2,07	2,10	2,10	2,06	2,03	1,32	-3,59
IX - Vila Isabel	11	0,92	0,91	0,90	0,89	0,87	-1,80	-3,96
XIII - Méier	71	2,03	2,07	2,06	2,00	1,98	1,90	-4,41
XXXIV - Cidade de Deus	6	0,11	0,12	0,11	0,11	0,11	5,56	-4,73
III - Rio Comprido	18	0,80	0,80	0,80	0,77	0,76	0,56	-5,50
IV - Botafogo	16	0,34	0,34	0,33	0,32	0,31	-2,19	-6,39
X - Ramos	28	1,01	1,05	1,01	0,99	0,97	3,38	-7,29
XXIX - Complexo do Alemão	14	1,87	1,86	1,81	1,78	1,73	-0,31	-7,33

Fonte: IPP/DIC – Gerência de Estudos Habitacionais, 2011

As RAs que apresentaram maior crescimento percentual de área ocupada por favelas entre 2008 e 2011 foram as RA's da Ilha do Governador (0,56%), Barra da Tijuca (0,39%), Complexo da Maré (0,16%) e Campo Grande (0,10 %). As que tiveram maior decréscimo foram as RAs de Complexo do Alemão (-7,33%), Ramos (-7,29%), Botafogo (-6,39 %) e Rio Comprido (-5,50 %). (ver tabela 4 e mapas 2 e 3).

Mapa 2 – Variação percentual das áreas ocupadas por favelas segundo Regiões Administrativas – 2004/2008 – Cidade do Rio de Janeiro

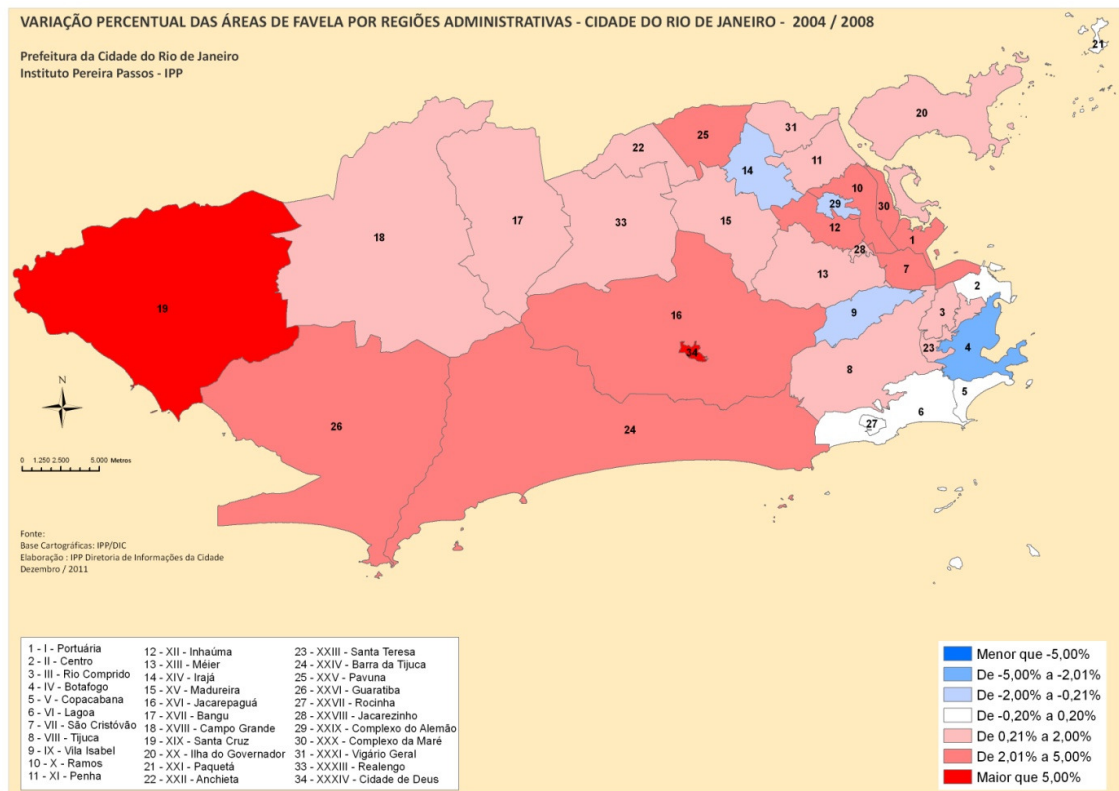

Fonte: IPP/DIC – Gerência de Estudos Habitacionais, 2011

Mapa 3 – Variação percentual das áreas ocupadas por favelas segundo Regiões Administrativas – 2008/2011 – Cidade do Rio de Janeiro

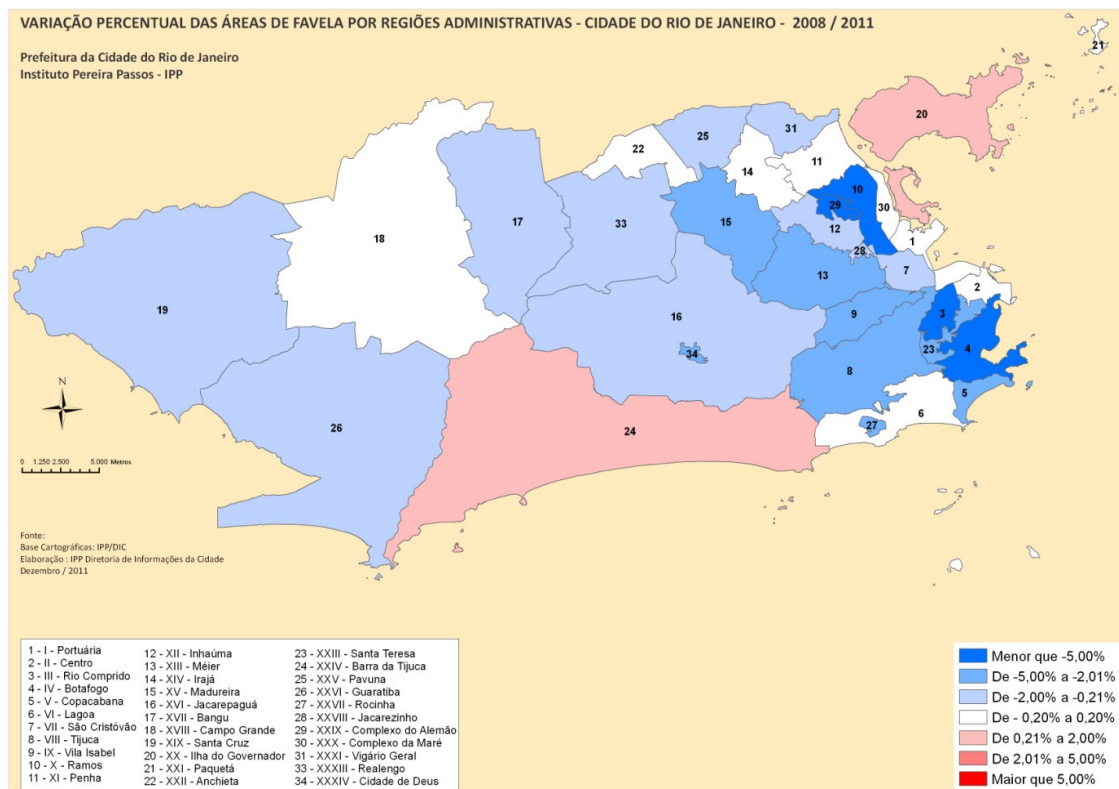

Fonte: IPP/DIC – Gerência de Estudos Habitacionais, 2011

Através dos mapas 2 e 3, pode-se comparar a variação percentual por RA do primeiro período (2004/2008) com a evolução no período seguinte (2008/2011). Se no primeiro mapa (de 2004 a 2008) predominavam as cores em tom de vermelho (crescimentos superiores a 0,1 %), e rareavam as regiões em azul, no segundo mapa (de 2008 a 2011) o azul (menor do que 0%) foi fartamente majoritário.

## 6- Proporção das áreas das RAs ocupadas por favelas

Na tabela 5, observa-se que, em 2011, as RAs com maior percentual de sua área ocupada por favelas são Rocinha (58,97%), Complexo do Alemão (58,32%), Jacarezinho (46,48%) e Complexo da Maré (23,26%). Cabe ressaltar que, apesar de estas serem conhecidas como regiões de “favela”, apenas a Rocinha (que corresponde a 58,97%, o restante da RA é ocupada por floresta) tem toda sua área habitada ocupada por favela. As RAs da Pavuna e Rio Comprido, apesar de não serem regiões de “favela”, possuem, respectivamente 20,07% e 13,04% de suas áreas ocupadas por favelas. As RA's com menor percentual de suas áreas ocupadas por favelas são o Centro (0,03%), Barra da Tijuca (1,03%), Guaratiba (1,32%) e Realengo (1,66%).

Tabela 5 – Proporção de área ocupada por favelas em relação à área total da Região Administrativa – 2004/2008/2009/2010/2011 – Cidade do Rio de Janeiro

Região Administrativa	Proporção de área ocupada por favela				
	2004	2008	2009	2010	2011
Cidade	3,74%	3,82%	3,82%	3,79%	3,76%
XXVII - Rocinha	60,51%	60,57%	60,94%	60,09%	58,97%
XXIX - Complexo do Alemão	63,13%	62,93%	61,20%	60,04%	58,32%
XXVIII - Jacarezinho	46,58%	46,70%	46,70%	46,48%	46,48%
XXX - Complexo da Maré	22,56%	23,22%	23,24%	23,25%	23,26%
XXV - Pavuna	19,61%	20,48%	20,51%	20,33%	20,07%
III - Rio Comprido	13,73%	13,80%	13,85%	13,25%	13,04%
VII - São Cristóvão	10,64%	10,85%	10,85%	10,80%	10,80%
XXXIV - Cidade de Deus	9,10%	9,60%	9,43%	9,38%	9,15%
XXXI - Vigário Geral	9,02%	9,04%	9,04%	9,01%	9,01%
X - Ramos	8,95%	9,26%	8,90%	8,77%	8,58%
XI - Penha	8,01%	8,07%	8,08%	8,07%	8,07%
XXII - Anchieta	7,71%	7,80%	7,80%	7,79%	7,79%
IX - Vila Isabel	7,16%	7,03%	7,01%	6,91%	6,75%
XIII - Méier	6,90%	7,03%	7,02%	6,80%	6,72%
XV - Madureira	6,87%	6,97%	6,97%	6,84%	6,72%
XXIII - Santa Teresa	6,39%	6,44%	6,44%	6,30%	6,29%
XII - Inhaúma	6,13%	6,27%	6,28%	6,28%	6,16%
XVII - Bangu	5,93%	6,01%	6,02%	6,02%	5,95%
V - Copacabana	5,78%	5,79%	5,80%	5,63%	5,64%
XIV - Irajá	5,43%	5,39%	5,39%	5,39%	5,39%
I - Portuária	4,93%	5,11%	5,13%	5,14%	5,11%
XVI - Jacarepaguá	3,97%	4,09%	4,09%	4,06%	4,01%
XX - Ilha do Governador	3,80%	3,87%	3,88%	3,89%	3,89%
VIII - Tijuca	2,99%	3,01%	3,02%	2,94%	2,90%
XIX - Santa Cruz	2,43%	2,58%	2,58%	2,55%	2,56%
XVIII - Campo Grande	2,36%	2,40%	2,40%	2,41%	2,40%
VI - Lagoa	2,12%	2,12%	2,13%	2,12%	2,12%
IV - Botafogo	2,28%	2,23%	2,21%	2,15%	2,09%
XXI - Ilha de Paquetá	1,83%	1,83%	1,83%	1,83%	1,83%
XXXIII - Realengo	1,64%	1,67%	1,68%	1,67%	1,66%
XXVI - Guaratiba	1,30%	1,33%	1,34%	1,34%	1,32%
XXIV - Barra da Tijuca	0,99%	1,02%	1,04%	1,04%	1,03%
II - Centro	0,03%	0,03%	0,03%	0,03%	0,03%

Fonte: IPP/DIC – Gerência de Estudos Habitacionais, 2011



## 7- Variação das áreas ocupadas por favelas segundo bairros – destaques

A Cidade do Rio de Janeiro possui 160 bairros. Destes, 139 possuem favelas dentro do seu limite, sendo que 70 se mantiveram com suas áreas estáveis (sem variação), 29 tiveram aumento e 40 apresentaram decréscimo. (anexo 1)

Segundo a tabela 6, os bairros onde as favelas mais variaram entre os anos de 2008 e 2011, em termos de área ocupada, foram: Vargem Grande (17.877,1 m<sup>2</sup>), Vargem Pequena (11.170,8 m<sup>2</sup>) e Paciência (9.608,7 m<sup>2</sup>). De acordo com a tabela 7, os bairros do Alemão (- 136.604,8 m<sup>2</sup>), Manguinhos (-75.600,3 m<sup>2</sup>) e Pavuna (-57.964,4 m<sup>2</sup>) apresentaram maior decréscimo de área ocupada por favelas.

Tabela 6 – Os 10 bairros com maior crescimento absoluto de área ocupada por favelas entre 2008 e 2011 – Cidade do Rio de Janeiro

Bairro	Área (m <sup>2</sup> )					Variação 2004 / 2008	Variação 2008 / 2011
	2004	2008	2009	2010	2011	Absoluta (m <sup>2</sup> )	Absoluta (m <sup>2</sup> )
Vargem Grande	207.408	225.244	242.036	244.514	243.121	17.835	17.877
Vargem Pequena	158.186	162.980	168.596	173.798	174.151	4.795	11.171
Paciência	1.729.313	1.798.100	1.799.871	1.804.227	1.807.709	68.787	9.609
Campo Grande	1.344.688	1.385.354	1.389.137	1.391.849	1.392.207	40.666	6.853
Itanhangá	594.432	609.093	614.524	614.748	615.135	14.661	6.042
Senador Camará	1.950.706	1.956.476	1.958.617	1.959.503	1.961.098	5.770	4.622
Galeão	424.012	446.229	447.314	447.431	449.843	22.217	3.614
Portuguesa	81.811	81.957	85.549	85.549	85.549	146	3.593
Camorim	63.173	64.525	67.928	67.928	68.028	1.352	3.503
Anil	207.358	210.741	212.696	213.339	213.711	3.384	2.970

Fonte: IPP/DIC – Gerência de Estudos Habitacionais, 2011

Tabela 7 – Os 10 bairros com maior decréscimo absoluto de área ocupada por favelas entre 2008 e 2011 – Cidade do Rio de Janeiro

Bairro	Área (m <sup>2</sup> )					Variação 2004 / 2008	Variação 2008 / 2011
	2004	2008	2009	2010	2011	Absoluta (m <sup>2</sup> )	Absoluta (m <sup>2</sup> )
Alemão	1.868.649	1.862.843	1.811.545	1.777.207	1.726.239	-5.805	-136.605
Manguinhos	423.164	454.151	414.089	399.395	378.551	30.987	-75.600
Pavuna	1.006.786	1.062.232	1.062.472	1.045.448	1.004.268	55.447	-57.964
Jacarepaguá	2.067.499	2.091.310	2.066.557	2.059.414	2.041.648	23.811	-49.662
Tijuca	1.061.363	1.065.159	1.067.876	1.034.440	1.017.776	3.796	-47.383
Bangu	1.496.460	1.543.874	1.544.789	1.545.743	1.498.597	47.415	-45.277
Praça Seca	1.124.393	1.188.396	1.191.013	1.155.406	1.144.552	64.003	-43.844
Santa Cruz	1.859.172	2.013.969	2.019.665	1.967.058	1.970.371	154.797	-43.597
Rio Comprido	539.719	543.117	545.857	514.100	504.728	3.399	-38.389
Turiação	55.995	56.593	56.666	35.417	20.364	599	-36.230

Fonte: IPP/DIC – Gerência de Estudos Habitacionais, 2011

Comparando os mapas 4 e 5, pode-se observar que o número de bairros que diminuíram suas áreas ocupadas por favelas entre os anos de 2008 e 2011 cresceu em relação ao período anterior (2004/2008).

Mapa 4 – Variação das áreas ocupadas por favelas por bairros – 2004/2008 – Cidade do Rio de Janeiro

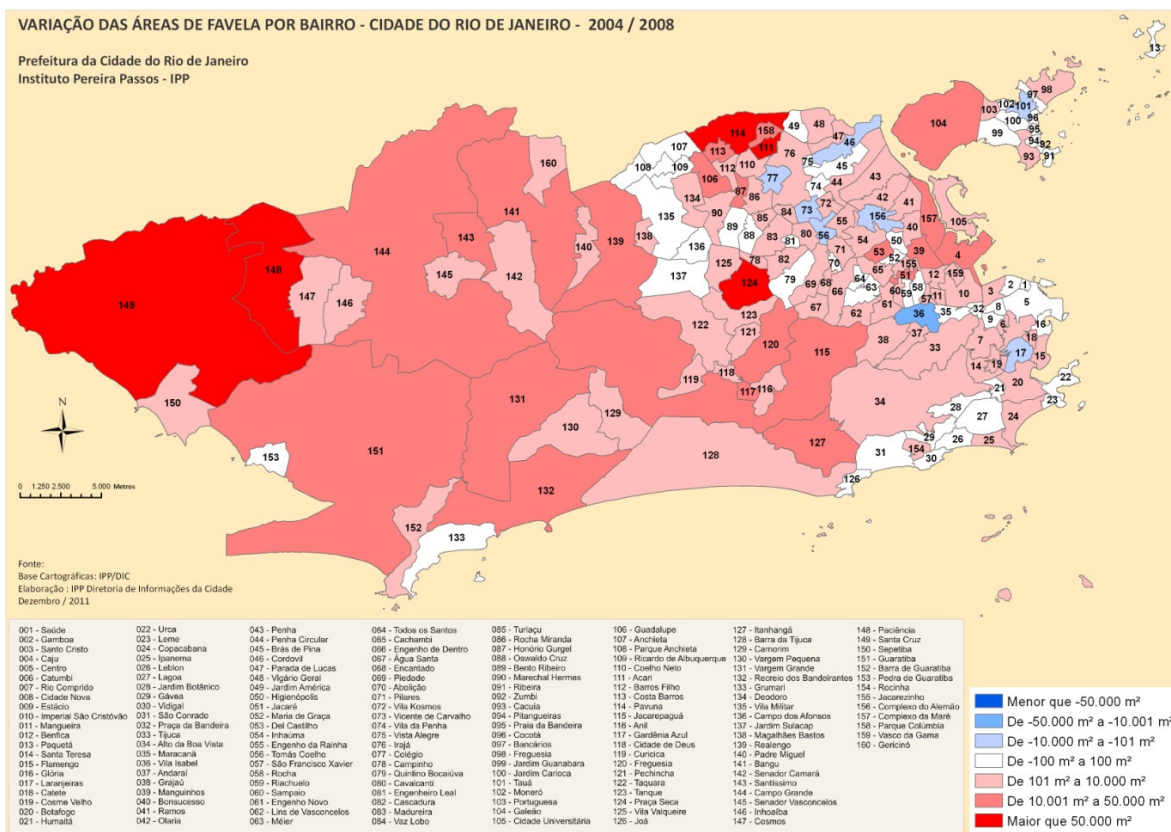

Fonte: IPP/DIC – Gerência de Estudos Habitacionais, 2011

Mapa 5 – Variação das áreas ocupadas por favela por bairros – 2008/2011 – Cidade do Rio de Janeiro

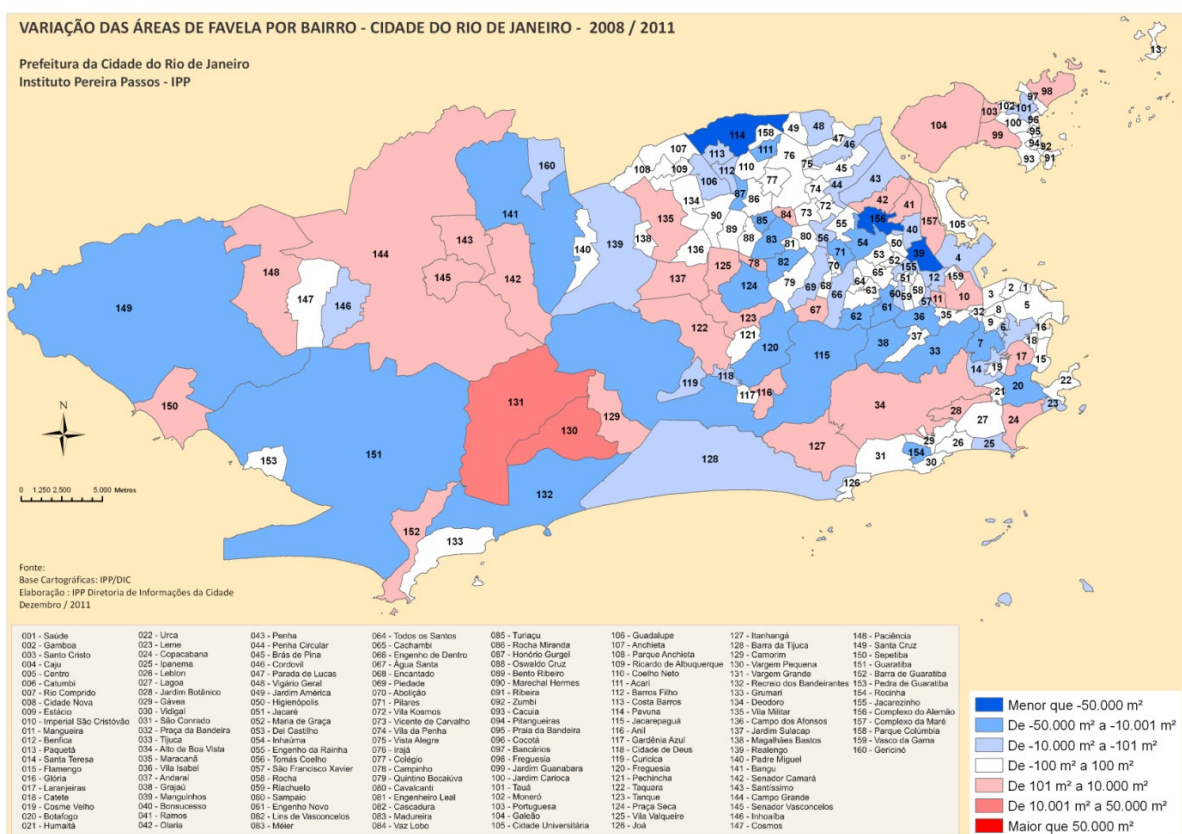

Fonte: IPP/DIC – Gerência de Estudos Habitacionais, 2011



Na tabela 8, destacam-se os 10 bairros onde houve maiores aumentos percentuais de área ocupada por favela. Aqueles que apresentaram maior crescimento relativo de áreas ocupadas por favelas foram Vargem Grande (7,94%), Vargem Pequena (6,85%) e Camorim (5,43%).

Na tabela 9, pode-se observar os maiores decréscimos relativos de área ocupada por favelas, que foram de -64,02%, em Turiaçu; -19,58%, em Botafogo e de -16,65%, em Manguinhos.

Tabela 8 – Os 10 bairros com maior crescimento percentual de área ocupada por favelas entre 2008 e 2011 – Cidade do Rio de Janeiro

Bairro	Área (m <sup>2</sup> )					Varição 2004 / 2008	Varição 2008 / 2011
	2004	2008	2009	2010	2011	%	%
Vargem Grande	207.408	225.244	242.036	244.514	243.121	8,6%	7,9%
Vargem Pequena	158.186	162.980	168.596	173.798	174.151	3,0%	6,9%
Camorim	63.173	64.525	67.928	67.928	68.028	2,1%	5,4%
Portuguesa	81.811	81.957	85.549	85.549	85.549	0,2%	4,4%
Jardim Sulacap	12.639	12.639	12.639	12.684	13.192	0,0%	4,4%
Cidade Universitária	1.236	1.545	1.545	1.545	1.608	25,0%	4,1%
Anil	207.358	210.741	212.696	213.339	213.711	1,6%	1,4%
Alto da Boa Vista	203.720	207.095	209.515	209.601	209.601	1,7%	1,2%
Vila Militar	8.647	8.714	8.714	8.714	8.817	0,8%	1,2%
Freguesia	163.565	169.540	169.540	171.255	171.491	3,7%	1,2%

Fonte: IPP/DIC – Gerência de Estudos Habitacionais, 2011

Tabela 9 – Os 10 bairros da Cidade do Rio de Janeiro com maior decréscimo percentual de área ocupada por favelas entre 2008 e 2011 – Cidade do Rio de Janeiro

Bairro	Área (m <sup>2</sup> )					Varição 2004 / 2008	Varição 2008 / 2011
	2004	2008	2009	2010	2011	%	%
Turiaçu	55.995	56.593	56.666	35.417	20.364	1,1%	-64,0%
Botafogo	109.229	110.267	107.422	97.958	88.679	1,0%	-19,6%
Manguinhos	423.164	454.151	414.089	399.395	378.551	7,3%	-16,6%
Pilares	206.164	208.152	208.237	195.523	175.534	1,0%	-15,7%
Honório Gurgel	121.334	140.299	140.209	140.209	126.789	15,6%	-9,6%
Alemão	1.868.649	1.862.843	1.811.545	1.777.207	1.726.239	-0,3%	-7,3%
São Francisco Xavier	33.602	39.011	39.011	39.011	36.174	16,1%	-7,3%
Inhaúma	159.197	159.701	160.046	160.046	148.404	0,3%	-7,1%
Rio Comprido	539.719	543.117	545.857	514.100	504.728	0,6%	-7,1%
Leme	127.376	127.376	127.376	118.843	118.843	0,0%	-6,7%

Fonte: IPP/DIC – Gerência de Estudos Habitacionais, 2011

## 8- Considerações Finais

No período entre as ortofotos de 2010 e 2011, houve uma redução da área ocupada por favelas de 436.211 m<sup>2</sup>. Em termos acumulados, de 2008 até outubro de 2011, a área ocupada por favelas diminuiu 845.457 m<sup>2</sup>, o que representou 1,80% de redução em relação a 2008. Enquanto que no período anterior (2004/2008), houve um aumento de 993.411 m<sup>2</sup> de área ocupada por favela, representando um acréscimo de 2,17%.

Essa inversão na tendência de expansão horizontal das favelas na cidade explicasse por três motivos principais:



- a política pública municipal, adotada após 2009, de redução da área ocupada por favelas, inclusive com estabelecimento de metas quantitativas, a serem alcançadas em cada ano do mandato;

- as fortes chuvas ocorridas em abril de 2010 que provocaram várias destruições de edificações e desestabilizações de terrenos, levando o Poder Público a transferir, para locais seguros, centenas de famílias moradoras em favelas. Em tais situações, após o realojamento dos atingidos, o que restou das edificações foi demolido e a área ocupada diminuiu;

- as liberações de áreas favelizadas, em função das obras públicas promovidas pelas três esferas de Governo, em especial, o Programa de Aceleração do Crescimento- PAC, o Morar Carioca e diversas intervenções voltadas para os grandes eventos esportivos de 2014 e 2016.

Com esse trabalho que o IPP vem realizando desde 2004, tem sido possível acompanhar importantes transformações do uso e da ocupação do solo urbano, dada a relevância da presença secular das favelas na paisagem urbana carioca. Os dados resultantes da interpretação das ortofotos digitais e do uso das ferramentas de geoprocessamento, empregados no presente trabalho, informam à sociedade e aos especialistas as reais dimensões da situação e contribuem para a avaliação e o monitoramento das políticas públicas e a prestação de contas necessárias ao exercício à cidadania.

## ANEXO 1

---

Anexo 1 – Variação de área ocupada por favelas segundo bairros – 2004/2008/2009/2010/2011 – Cidade do Rio de Janeiro

Bairro	Área (m <sup>2</sup> )					Variação 2004 / 2008		Variação 2008 / 2011	
	2004	2008	2009	2010	2011	Absoluta (m <sup>2</sup> )	%	Absoluta (m <sup>2</sup> )	%
Cidade	45.845.406	46.838.817	46.816.444	46.429.572	45.993.360	993.411	2,17%	-845.457	-1,81%
Abolição	0	0	0	0	0	0	0,00%	0	0,00%
Acari	557.452	616.033	619.700	606.864	604.347	58.581	10,51%	-11.686	-1,90%
Água Santa	58.631	58.938	58.938	58.938	59.156	307	0,52%	218	0,37%
Alto da Boa Vista	203.720	207.095	209.515	209.601	209.601	3.375	1,66%	2.507	1,21%
Anchieta	501.643	501.692	501.644	501.644	501.644	49	0,01%	-48	-0,01%
Andaraí	339.944	340.667	340.667	340.667	340.717	723	0,21%	51	0,01%
Anil	207.358	210.741	212.696	213.339	213.711	3.384	1,63%	2.970	1,41%
Bancários	133.273	133.208	133.215	133.215	133.215	-65	-0,05%	6	0,00%
Bangu	1.496.460	1.543.874	1.544.789	1.545.743	1.498.597	47.415	3,17%	-45.277	-2,93%
Barra da Tijuca	102.942	103.388	103.388	102.203	102.203	446	0,43%	-1.184	-1,15%
Barra de Guaratiba	71.263	71.784	71.874	72.355	72.498	521	0,73%	714	0,99%
Barros Filho	577.160	579.211	579.211	579.211	577.967	2.051	0,36%	-1.244	-0,21%
Benfica	211.846	212.210	212.210	208.087	208.087	365	0,17%	-4.124	-1,94%
Bento Ribeiro	31.492	31.492	31.492	31.492	31.492	0	0,00%	0	0,00%
Bonsucesso	41.423	43.079	42.889	41.877	41.877	1.657	4,00%	-1.202	-2,79%
Botafogo	109.229	110.267	107.422	97.958	88.679	1.038	0,95%	-21.587	-19,58%
Brás de Pina	303.377	303.377	303.377	303.403	303.403	0	0,00%	26	0,01%
Cachambi	17.151	19.667	19.667	19.667	19.667	2.516	14,67%	0	0,00%
Cacuaia	88.986	89.714	89.714	89.714	89.714	727	0,82%	0	0,00%
Caju	286.997	301.405	302.875	303.971	300.811	14.409	5,02%	-595	-0,20%
Camorim	63.173	64.525	67.928	67.928	68.028	1.352	2,14%	3.503	5,43%
Campinho	81.737	82.510	82.991	82.991	82.991	773	0,95%	481	0,58%
Campo dos Afonsos	0	0	0	0	0	0	0,00%	0	0,00%
Campo Grande	1.344.688	1.385.354	1.389.137	1.391.849	1.392.207	40.666	3,02%	6.853	0,49%
Cascadura	301.794	304.759	305.107	293.123	291.748	2.964	0,98%	-13.011	-4,27%
Catete	63.739	63.943	63.943	63.943	63.943	205	0,32%	0	0,00%
Catumbi	129.195	130.240	130.240	127.246	124.622	1.046	0,81%	-5.619	-4,31%
Cavalcanti	217.748	219.599	219.599	219.661	219.661	1.851	0,85%	62	0,03%
Centro	1.943	1.943	1.943	1.943	1.943	0	0,00%	0	0,00%
Cidade de Deus	110.057	116.181	114.045	113.460	110.687	6.123	5,56%	-5.493	-4,73%
Cidade Nova	0	0	0	0	0	0	0,00%	0	0,00%
Cidade Universitária	1.236	1.545	1.545	1.545	1.608	309	25,00%	63	4,11%
Cocotá	9.836	9.836	9.836	9.836	9.836	0	0,00%	0	0,00%
Coelho Neto	161.816	162.315	162.315	162.315	162.315	499	0,31%	0	0,00%
Colégio	227.463	226.863	226.863	226.953	226.945	-600	-0,26%	81	0,04%
Complexo do Alemão	1.868.649	1.862.843	1.811.545	1.777.207	1.726.239	-5.805	-0,31%	-136.605	-7,33%
Copacabana	166.169	166.562	167.024	167.110	167.635	394	0,24%	1.073	0,64%
Cordovil	169.107	168.119	168.119	165.545	165.089	-988	-0,58%	-3.030	-1,80%
Cosme Velho	75.112	75.226	75.226	75.226	75.226	114	0,15%	0	0,00%
Cosmos	457.946	459.485	459.485	459.485	459.485	1.539	0,34%	0	0,00%
Costa Barros	1.105.132	1.117.855	1.118.274	1.118.274	1.117.737	12.723	1,15%	-118	-0,01%
Curicica	239.615	243.437	244.464	243.413	241.319	3.821	1,59%	-2.118	-0,87%
Del Castilho	80.848	96.502	96.502	96.502	96.502	15.654	19,36%	0	0,00%
Deodoro	45.801	46.238	46.238	46.238	46.238	436	0,95%	0	0,00%

Bairro	Área (m²)					Variação 2004 / 2008		Variação 2008 / 2011	
	2004	2008	2009	2010	2011	Absoluta (m²)	%	Absoluta (m²)	%
Encantado	17.347	17.613	17.613	17.613	17.613	266	1,53%	0	0,00%
Engenheiro Leal	98.213	98.208	98.208	98.208	98.208	-5	-0,01%	0	0,00%
Engenho da Rainha	137.940	138.997	138.997	138.997	138.997	1.058	0,77%	0	0,00%
Engenho de Dentro	85.434	87.339	87.450	87.450	86.934	1.905	2,23%	-405	-0,46%
Engenho Novo	333.748	334.632	335.202	319.165	318.589	884	0,26%	-16.043	-4,79%
Estácio	127.155	127.155	127.155	127.155	127.155	0	0,00%	0	0,00%
Flamengo	21.191	21.546	21.546	21.546	21.546	354	1,67%	0	0,00%
Freguesia	163.565	169.540	169.540	171.255	171.491	5.974	3,65%	1.951	1,15%
Freguesia de Jacarepaguá	285.000	300.127	317.948	317.948	286.691	15.127	5,31%	-13.436	-4,48%
Galeão	424.012	446.229	447.314	447.431	449.843	22.217	5,24%	3.614	0,81%
Gamboa	120.262	120.262	120.262	120.262	120.262	0	0,00%	0	0,00%
Gardênia Azul	149.930	176.378	176.378	176.378	176.378	26.448	17,64%	0	0,00%
Gávea	39.958	39.958	39.958	39.958	39.958	0	0,00%	0	0,00%
Gericinó	12.885	13.318	13.318	12.616	12.616	434	3,37%	-702	-5,27%
Glória	0	0	0	0	0	0	0,00%	0	0,00%
Grajaú	167.718	168.207	169.524	169.524	157.011	489	0,29%	-11.196	-6,66%
Grumari	0	0	0	0	0	0	0,00%	0	0,00%
Guadalupe	513.977	527.107	526.854	525.863	525.864	13.131	2,55%	-1.244	-0,24%
Guaratiba	2.067.836	2.116.221	2.122.683	2.129.622	2.100.581	48.385	2,34%	-15.640	-0,74%
Higienópolis	32.436	32.436	32.436	32.436	32.436	0	0,00%	0	0,00%
Honório Gurgel	121.334	140.299	140.209	140.209	126.789	18.965	15,63%	-13.510	-9,63%
Humaitá	5.151	5.151	5.151	5.151	5.151	0	0,00%	0	0,00%
Inhaúma	159.197	159.701	160.046	160.046	148.404	503	0,32%	-11.297	-7,07%
Inhoaíba	1.094.886	1.099.562	1.099.793	1.099.793	1.093.882	4.677	0,43%	-5.680	-0,52%
Ipanema	64.951	65.107	65.360	63.974	63.974	156	0,24%	-1.133	-1,74%
Irajá	164.823	165.035	165.035	165.035	165.035	212	0,13%	0	0,00%
Itanhangá	594.432	609.093	614.524	614.748	615.135	14.661	2,47%	6.042	0,99%
Jacaré	17.963	30.157	30.157	30.157	30.157	12.194	67,88%	0	0,00%
Jacarepaguá	2.067.499	2.091.310	2.066.557	2.059.414	2.041.648	23.811	1,15%	-49.662	-2,37%
Jacarezinho	437.842	438.978	438.964	436.916	436.916	1.136	0,26%	-2.062	-0,47%
Jardim América	29.563	29.563	29.563	29.563	29.563	0	0,00%	0	0,00%
Jardim Botânico	61.947	61.947	62.103	62.103	62.103	0	0,00%	156	0,25%
Jardim Carioca	148.659	148.659	148.659	148.659	148.659	0	0,00%	0	0,00%
Jardim Guanabara	14.224	14.224	14.224	14.330	14.330	0	0,00%	106	0,75%
Jardim Sulacap	12.639	12.639	12.639	12.684	13.192	0	0,00%	553	4,37%
Joá	0	0	0	0	0	0	0,00%	0	0,00%
Lagoa	0	0	0	0	0	0	0,00%	0	0,00%
Laranjeiras	56.071	46.832	46.878	46.973	46.973	-9.239	-16,48%	142	0,30%
Leblon	0	0	0	0	0	0	0,00%	0	0,00%
Leme	127.376	127.376	127.376	118.843	118.843	0	0,00%	-8.534	-6,70%
Lins de Vasconcelos	806.811	812.241	806.540	779.660	779.743	5.430	0,67%	-32.499	-4,00%
Madureira	454.615	455.427	456.213	448.730	441.983	812	0,18%	-13.443	-2,95%
Magalhães Bastos	147.207	147.415	147.415	147.415	147.415	208	0,14%	0	0,00%
Mangueira	303.394	304.769	304.769	304.769	304.975	1.375	0,45%	206	0,07%

Bairro	Área (m²)					Variação 2004 / 2008		Variação 2008 / 2011	
	2004	2008	2009	2010	2011	Absoluta (m²)	%	Absoluta (m²)	%
Manguinhos	423.164	454.151	414.089	399.395	378.551	30.987	7,32%	-75.600	-16,65%
Maracanã	0	0	0	0	0	0	0,00%	0	0,00%
Maré	963.296	991.458	992.488	992.690	993.016	28.162	2,92%	1.558	0,16%
Marechal Hermes	307.884	308.304	308.304	308.304	308.304	419	0,14%	0	0,00%
Maria da Graça	0	0	0	0	0	0	0,00%	0	0,00%
Méier	4.740	4.740	4.740	4.740	4.740	0	0,00%	0	0,00%
Moneró	0	0	0	0	0	0	0,00%	0	0,00%
Olaria	458.693	459.722	459.572	459.971	459.971	1.028	0,22%	249	0,05%
Oswaldo Cruz	39.933	39.933	39.933	39.933	39.933	0	0,00%	0	0,00%
Paciência	1.729.313	1.798.100	1.799.871	1.804.227	1.807.709	68.787	3,98%	9.609	0,53%
Padre Miguel	560.023	562.957	562.957	562.957	562.967	2.934	0,52%	10	0,00%
Paquetá	31.298	31.298	31.298	31.298	31.298	0	0,00%	0	0,00%
Parada de Lucas	236.529	236.638	236.638	236.638	236.638	109	0,05%	0	0,00%
Parque Anchieta	21.068	21.068	21.068	21.068	21.068	0	0,00%	0	0,00%
Parque Colúmbia	18.971	42.303	42.303	42.244	42.244	23.331	122,98%	-58	-0,14%
Pavuna	1.006.786	1.062.232	1.062.472	1.045.448	1.004.268	55.447	5,51%	-57.964	-5,46%
Pechincha	51.378	51.515	51.515	51.515	51.515	137	0,27%	0	0,00%
Pedra de Guaratiba	0	0	0	0	0	0	0,00%	0	0,00%
Penha	525.973	527.729	527.729	527.051	527.051	1.756	0,33%	-678	-0,13%
Penha Circular	289.523	295.842	296.240	296.425	295.519	6.319	2,18%	-323	-0,11%
Piedade	360.587	366.327	366.327	366.501	365.176	5.741	1,59%	-1.152	-0,31%
Pilares	206.164	208.152	208.237	195.523	175.534	1.988	0,96%	-32.618	-15,67%
Pitangueiras	127.622	127.622	127.622	127.622	127.622	0	0,00%	0	0,00%
Portuguesa	81.811	81.957	85.549	85.549	85.549	146	0,18%	3.593	4,38%
Praça da Bandeira	0	0	0	0	0	0	0,00%	0	0,00%
Praça Seca	1.124.393	1.188.396	1.191.013	1.155.406	1.144.552	64.003	5,69%	-43.844	-3,69%
Praia da Bandeira	0	0	0	0	0	0	0,00%	0	0,00%
Quintino Bocaiúva	120.736	120.736	120.736	120.736	120.736	0	0,00%	0	0,00%
Ramos	88.431	88.987	88.987	89.276	89.276	556	0,63%	288	0,32%
Realengo	681.240	698.118	699.621	698.231	689.032	16.878	2,48%	-9.086	-1,30%
Recreio dos Bandeirantes	514.449	534.926	530.186	527.116	504.071	20.477	3,98%	-30.855	-5,77%
Riachuelo	0	0	0	0	0	0	0,00%	0	0,00%
Ribeira	0	0	0	0	0	0	0,00%	0	0,00%
Ricardo de Albuquerque	57.078	57.078	57.078	57.078	57.078	0	0,00%	0	0,00%
Rio Comprido	539.719	543.117	545.857	514.100	504.728	3.399	0,63%	-38.389	-7,07%
Rocha	0	0	0	0	0	0	0,00%	0	0,00%
Rocha Miranda	120.795	121.391	121.391	121.391	121.487	596	0,49%	96	0,08%
Rocinha	871.382	872.274	877.500	865.340	849.107	892	0,10%	-23.167	-2,66%
Sampaio	85.164	87.097	89.682	81.280	81.280	1.933	2,27%	-5.817	-6,68%
Santa Cruz	1.859.172	2.013.969	2.019.665	1.967.058	1.970.371	154.797	8,33%	-43.597	-2,16%
Santa Teresa	329.929	332.187	332.327	325.104	324.394	2.259	0,68%	-7.794	-2,35%
Santíssimo	500.871	518.085	518.679	519.105	519.887	17.213	3,44%	1.802	0,35%
Santo Cristo	12.395	13.382	13.382	13.382	13.382	987	7,96%	0	0,00%
São Conrado	21.415	21.415	21.415	21.415	21.415	0	0,00%	0	0,00%

Bairro	Área (m <sup>2</sup> )					Variação 2004 / 2008		Variação 2008 / 2011	
	2004	2008	2009	2010	2011	Absoluta (m <sup>2</sup> )	%	Absoluta (m <sup>2</sup> )	%
São Cristóvão	174.861	184.267	184.267	184.413	184.413	9.405	5,38%	146	0,08%
São Francisco Xavier	33.602	39.011	39.011	39.011	36.174	5.409	16,10%	-2.837	-7,27%
Saúde	0	0	0	0	0	0	0,00%	0	0,00%
Senador Camará	1.950.706	1.956.476	1.958.617	1.959.503	1.961.098	5.770	0,30%	4.622	0,24%
Senador Vasconcelos	218.289	221.354	221.700	221.818	221.935	3.066	1,40%	581	0,26%
Sepetiba	116.181	120.334	120.592	120.688	120.889	4.153	3,57%	555	0,46%
Tanque	462.728	468.664	470.316	470.579	470.759	5.936	1,28%	2.096	0,45%
Taquara	356.827	362.511	363.229	363.229	363.944	5.685	1,59%	1.432	0,40%
Tauá	382.854	382.491	382.218	382.218	382.218	-363	-0,09%	-273	-0,07%
Tijuca	1.061.363	1.065.159	1.067.876	1.034.440	1.017.776	3.796	0,36%	-47.383	-4,45%
Todos os Santos	1.284	1.284	1.284	1.284	1.284	0	0,00%	0	0,00%
Tomás Coelho	256.801	254.846	254.786	254.786	253.579	-1.955	-0,76%	-1.267	-0,50%
Turiação	55.995	56.593	56.666	35.417	20.364	599	1,07%	-36.230	-64,02%
Urca	12.641	12.641	12.641	12.641	12.641	0	0,00%	0	0,00%
Vargem Grande	207.408	225.244	242.036	244.514	243.121	17.835	8,60%	17.877	7,94%
Vargem Pequena	158.186	162.980	168.596	173.798	174.151	4.795	3,03%	11.171	6,85%
Vasco da Gama	107.837	112.814	112.814	112.814	112.814	4.976	4,61%	0	0,00%
Vaz Lobo	122.434	122.806	123.141	122.916	122.916	372	0,30%	110	0,09%
Vicente de Carvalho	318.857	311.668	311.681	311.681	311.681	-7.189	-2,25%	13	0,00%
Vidigal	315.629	315.629	315.665	315.665	315.665	0	0,00%	36	0,01%
Vigário Geral	593.927	596.967	597.084	596.788	596.788	3.040	0,51%	-179	-0,03%
Vila da Penha	0	0	0	0	0	0	0,00%	0	0,00%
Vila Isabel	414.084	396.315	392.090	380.426	371.615	-17.769	-4,29%	-24.700	-6,23%
Vila Kosmos	105.907	106.459	106.459	106.492	106.492	553	0,52%	32	0,03%
Vila Militar	8.647	8.714	8.714	8.714	8.817	67	0,78%	104	1,19%
Vila Valqueire	84.093	85.906	86.282	86.282	86.331	1.813	2,16%	424	0,49%
Vista Alegre	0	0	0	0	0	0	0,00%	0	0,00%
Zumbi	0	0	0	0	0	0	0,00%	0	0,00%

Fonte: IPP/DIC – Gerência de Estudos Habitacionais, 2011

**ANEXO 2**

---

**Anexo 2 - Comunidades cadastradas e suas respectivas áreas – 2004 / 2008 / 2009 / 2010 / 2011 -  
Cidade do Rio de Janeiro**

Áreas de Planejamento, Regiões Administrativas e favelas	Código	Área (m²)					Variação 2004 / 2008		Variação 2008 / 2011		Variação 2010 / 2011	
		2004	2008	2009	2010	2011	Absoluta (m²)	%	Absoluta (m²)	%	Absoluta (m²)	%
<b>Total</b>		<b>45 845 406</b>	<b>46 838 817</b>	<b>46 816 444</b>	<b>46 429 572</b>	<b>45 993 360</b>	<b>993 411</b>	<b>2,2</b>	<b>- 845 457</b>	<b>-1,8</b>	<b>- 436 211</b>	<b>-0,9</b>
<i>Área de Planejamento 1</i>		2 376 829	2 415 049	2 419 397	2 374 541	2 358 881	38 220	1,6	- 56 168	-2,3	- 15 661	-0,7
<b>I Portuária</b>		<b>419 653</b>	<b>435 049</b>	<b>436 518</b>	<b>437 614</b>	<b>434 454</b>	<b>15 396</b>	<b>3,7</b>	<b>- 595</b>	<b>-0,1</b>	<b>- 3 160</b>	<b>-0,7</b>
Ladeira dos Funcionários	1	23 533	32 424	33 278	34 229	34 885	8 890	37,8	2 461	7,6	655	1,9
Moreira Pinto	2	8 617	8 617	8 617	8 617	8 617	0	0,0	0	0,0	0	0,0
Morro da Providência	3	102 088	102 088	102 088	102 088	102 088	0	0,0	0	0,0	0	0,0
Parque Boa Esperança (RA - Portuária)	4	102 069	102 069	102 069	102 069	102 069	0	0,0	0	0,0	0	0,0
Parque Nossa Senhora da Penha	5	14 718	14 718	14 718	14 718	14 718	0	0,0	0	0,0	0	0,0
Parque São Sebastião	6	20 683	20 683	20 683	20 683	20 683	0	0,0	0	0,0	0	0,0
Pedra Lisa	7	18 174	18 174	18 174	18 174	18 174	0	0,0	0	0,0	0	0,0
Quinta do Caju	8	56 317	56 317	56 317	56 317	56 317	0	0,0	0	0,0	0	0,0
Parque Alegria	53	26 246	26 246	26 246	26 246	25 625	0	0,0	- 621	-2,4	- 621	-2,4
Parque Vitória	58	20 045	20 045	20 045	20 045	16 851	0	0,0	- 3 194	-15,9	- 3 194	-15,9
Parque Conquista	488	19 603	19 603	20 050	20 050	20 050	0	0,0	447	2,3	0	0,0
Via Presidente João Goulart (em frente ao nº150 da rua Projetada - antiga Rua Carlos Seixas)	827	3 783	1 930	1 174	1 174	1 174	- 1 853	-49,0	- 756	-39,2	0	0,0
Vila do Mexicano	1 052	(¹)	7 371	8 295	8 440	8 440	7 371	(⁴)	1 068	14,5	0	0,0
São Diogo	1 053	3 778	4 765	4 765	4 765	4 765	987	26,1	0	0,0	0	0,0
<b>II Centro</b>		<b>1 943</b>	<b>1 943</b>	<b>1 943</b>	<b>1 943</b>	<b>1 943</b>	<b>0</b>	<b>0,0</b>	<b>0</b>	<b>0,0</b>	<b>0</b>	<b>0,0</b>
Anastácia	855	1 943	1 943	1 943	1 943	1 943	0	0,0	0	0,0	0	0,0
<b>III Rio Comprido</b>		<b>796 068</b>	<b>800 512</b>	<b>803 251</b>	<b>768 500</b>	<b>756 504</b>	<b>4 444</b>	<b>0,6</b>	<b>- 44 008</b>	<b>-5,5</b>	<b>- 11 996</b>	<b>-1,6</b>
Bispo	9	57 639	57 639	57 639	56 244	56 244	0	0,0	- 1 396	-2,4	0	0,0
Matinha (RA - Rio Comprido)	10	31 550	31 660	31 660	31 660	31 660	110	0,3	0	0,0	0	0,0
Azevedo Lima	11	83 617	83 617	83 617	83 617	82 301	0	0,0	- 1 316	-1,6	- 1 316	-1,6
São Carlos	12	122 071	122 071	122 071	122 071	122 071	0	0,0	0	0,0	0	0,0
Catumbi	13	129 195	130 240	130 240	127 246	124 622	1 046	0,8	- 5 619	-4,3	- 2 625	-2,1
Morro Santos Rodrigues	15	69 176	69 176	69 176	53 045	46 858	0	0,0	- 22 319	-32,3	- 6 187	-11,7
Parque Rebouças	16	2 084	2 084	2 084	2 084	2 084	0	0,0	0	0,0	0	0,0
Paula Ramos	17	5 712	5 712	5 712	5 712	5 712	0	0,0	0	0,0	0	0,0
Rato	18	5 084	5 084	5 084	5 084	5 084	0	0,0	0	0,0	0	0,0
Santa Alexandrina	19	14 085	14 169	14 169	14 169	14 169	84	0,6	0	0,0	0	0,0
Sumaré	20	50 054	51 731	52 001	52 001	52 001	1 677	3,4	270	0,5	0	0,0
Vila Anchieta	21	35 042	35 042	35 331	35 126	35 126	0	0,0	84	0,2	0	0,0
Vila Santa Alexandrina	22	19 181	19 181	19 181	19 181	19 181	0	0,0	0	0,0	0	0,0
Unidos de Santa Tereza	360	100 811	101 298	101 824	101 824	101 824	487	0,5	526	0,5	0	0,0
Rodo	534	19 144	19 902	21 556	19 554	19 554	758	4,0	- 348	-1,7	0	0,0
Pantanal (RA - Rio Comprido)	578	37 171	37 454	37 454	25 431	25 431	283	0,8	- 12 023	-32,1	0	0,0
Comunidade de Clara Nunes	629	5 467	5 467	5 467	5 467	5 467	0	0,0	0	0,0	0	0,0
Rua Projetada A - Rio Comprido	787	8 984	8 984	8 984	8 984	7 116	0	0,0	- 1 869	-20,8	- 1 869	-20,8



Áreas de Planejamento, Regiões Administrativas e favelas	Código	Área (m²)					Variação 2004 / 2008		Variação 2008 / 2011		Variação 2010 / 2011	
		2004	2008	2009	2010	2011	Absoluta (m²)	%	Absoluta (m²)	%	Absoluta (m²)	%
<b>VII São Cristóvão</b>		<b>797 939</b>	<b>814 060</b>	<b>814 060</b>	<b>810 082</b>	<b>810 288</b>	<b>16 122</b>	<b>2,0</b>	<b>- 3 772</b>	<b>-0,5</b>	<b>206</b>	<b>0,0</b>
Barreira do Vasco	47	107 837	112 814	112 814	112 814	112 814	4 976	4,6	0	0,0	0	0,0
Conjunto Ataulfo Alves	48	2 916	2 916	2 916	2 916	2 916	0	0,0	0	0,0	0	0,0
Rua Ferreira de Araújo	49	3 847	3 847	3 847	3 847	3 847	0	0,0	0	0,0	0	0,0
Mangueira (RA - São Cristóvão)	50	116 410	116 496	116 496	116 496	116 652	86	0,1	156	0,1	156	0,1
Marechal Jardim	51	39 696	39 696	39 696	39 696	39 696	0	0,0	0	0,0	0	0,0
Morro dos Telégrafos	52	139 280	140 570	140 570	140 570	140 570	1 289	0,9	0	0,0	0	0,0
Parque Candelária	54	47 703	47 703	47 703	47 703	47 753	0	0,0	50	0,1	50	0,1
Parque dos Mineiros	55	17 114	17 737	17 737	17 882	17 882	623	3,6	146	0,8	0	0,0
Parque Herédia de Sá	56	48 873	48 873	48 873	48 873	48 873	0	0,0	0	0,0	0	0,0
Parque Horácio Cardoso Franco	57	10 625	10 625	10 625	10 625	10 625	0	0,0	0	0,0	0	0,0
Tuiuti	60	93 023	93 023	93 023	93 023	93 023	0	0,0	0	0,0	0	0,0
Vila Arará	61	81 434	81 434	81 434	81 434	81 434	0	0,0	0	0,0	0	0,0
Vila União (RA - São Cristóvão)	162	28 068	28 432	28 432	24 308	24 308	365	1,3	- 4 124	-14,5	0	0,0
Vila Vitória (RA - São Cristóvão)	498	1 604	1 604	1 604	1 604	1 604	0	0,0	0	0,0	0	0,0
Comunidade CCPL	823	34 480	34 480	34 480	34 480	34 480	0	0,0	0	0,0	0	0,0
Vila Miséria	991	10 888	18 386	18 386	18 386	18 386	7 498	68,9	0	0,0	0	0,0
Rua Bartolomeu Gusmão	992	12 069	13 354	13 354	13 354	13 354	1 285	10,6	0	0,0	0	0,0
Rua José Eugênio	1 094	2 070	2 070	2 070	2 070	2 070	0	0,0	0	0,0	0	0,0
<b>XXI Paquetá</b>		<b>31 298</b>	<b>31 298</b>	<b>31 298</b>	<b>31 298</b>	<b>31 298</b>	<b>0</b>	<b>0,0</b>	<b>0</b>	<b>0,0</b>	<b>0</b>	<b>0,0</b>
A.M. do Morro do Vigário	615	9 243	9 243	9 243	9 243	9 243	0	0,0	0	0,0	0	0,0
Morro do Gari	617	11 971	11 971	11 971	11 971	11 971	0	0,0	0	0,0	0	0,0
Morro do PEC	792	10 084	10 084	10 084	10 084	10 084	0	0,0	0	0,0	0	0,0
<b>XXIII Santa Teresa</b>		<b>329 929</b>	<b>332 187</b>	<b>332 327</b>	<b>325 104</b>	<b>324 394</b>	<b>2 259</b>	<b>0,7</b>	<b>- 7 794</b>	<b>-2,3</b>	<b>- 711</b>	<b>-0,2</b>
Morro do Escondidinho	14	26 231	26 231	26 231	26 231	26 231	0	0,0	0	0,0	0	0,0
Baronesa	353	3 812	3 812	3 812	3 813	3 813	0	0,0	0	0,0	0	0,0
Francisco de Castro	354	1 183	1 183	1 183	1 183	1 183	0	0,0	0	0,0	0	0,0
Júlio Otoni	355	18 901	19 220	19 220	19 220	19 220	319	1,7	0	0,0	0	0,0
Morro da Coroa	356	82 935	82 935	82 935	82 935	82 935	0	0,0	0	0,0	0	0,0
Morro dos Prazeres	357	50 424	50 694	50 694	48 871	48 871	270	0,5	- 1 823	-3,6	0	0,0
Ocidental Fallet	358	40 138	40 138	40 138	40 138	40 138	0	0,0	0	0,0	0	0,0
Travessa Vista Alegre	359	1 819	1 819	1 819	1 819	1 819	0	0,0	0	0,0	0	0,0
André Cavalcanti	438	3 416	3 416	3 416	3 416	3 416	0	0,0	0	0,0	0	0,0
Ladeira Santa Isabel	439	1 537	1 537	1 537	1 537	1 537	0	0,0	0	0,0	0	0,0
Fazenda Catete	440	24 680	24 680	24 680	24 680	24 680	0	0,0	0	0,0	0	0,0
Luiz Marcelino	454	4 422	4 422	4 422	4 422	4 422	0	0,0	0	0,0	0	0,0
A.M.e Amigos do Vale	579	17 227	17 227	17 227	17 227	17 227	0	0,0	0	0,0	0	0,0
Vila Elza	624	18 816	20 024	20 165	14 599	13 824	1 208	6,4	- 6 200	-31,0	- 775	-5,3
A.M. e Amigos de Santa Tereza	625	4 317	4 317	4 317	4 317	4 317	0	0,0	0	0,0	0	0,0
Vila Paraíso	626	7 280	7 280	7 280	7 280	7 280	0	0,0	0	0,0	0	0,0
Coroado (AMAPOLO)	786	13 491	13 952	13 951	14 118	14 181	462	3,4	229	1,6	64	0,5
Estrada Joaquim Mamede	985	4 361	4 361	4 361	4 361	4 361	0	0,0	0	0,0	0	0,0
Vila Santa Bárbara	986	2 985	2 985	2 985	2 985	2 985	0	0,0	0	0,0	0	0,0
Rua Coqueiros, nº 10	1 095	1 953	1 953	1 953	1 953	1 953	0	0,0	0	0,0	0	0,0

Áreas de Planejamento, Regiões Administrativas e favelas	Código	Área (m²)					Variação 2004 / 2008		Variação 2008 / 2011		Variação 2010 / 2011	
		2004	2008	2009	2010	2011	Absoluta (m²)	%	Absoluta (m²)	%	Absoluta (m²)	%
<i>Área de Planejamento 2</i>		4 198 790	4 183 316	4 188 879	4 112 502	4 049 580	- 15 474	-0,4	- 133 736	-3,2	- 62 922	-1,5
<b>IV Botafogo</b>		<b>343 134</b>	<b>335 606</b>	<b>332 807</b>	<b>323 438</b>	<b>314 160</b>	<b>- 7 528</b>	<b>-2,2</b>	<b>- 21 446</b>	<b>-6,4</b>	<b>- 9 278</b>	<b>-2,9</b>
Cerro-Corá	23	13 369	13 369	13 369	13 369	13 369	0	0,0	0	0,0	0	0,0
Guararapes	24	28 039	28 039	28 039	28 039	28 039	0	0,0	0	0,0	0	0,0
Humaitá	25	5 151	5 151	5 151	5 151	5 151	0	0,0	0	0,0	0	0,0
Maloca	26	9 680	(³)	(³)	(³)	(³)	- 9 680	-	(³)	(³)	(³)	(³)
Mangueira (RA - Botafogo)	27	10 929	10 929	10 929	10 929	10 929	0	100,0	0	0,0	0	0,0
Morro Azul	28	21 191	21 546	21 546	21 546	21 546	354	1,7	0	0,0	0	0,0
Morro Santa Marta	29	54 991	54 877	54 788	53 706	53 706	- 114	-0,2	- 1 171	-2,1	0	0,0
Tavares Bastos	30	27 597	27 802	27 802	27 802	27 802	205	0,7	0	0,0	0	0,0
Vila Cândido	31	27 504	27 504	27 504	27 504	27 504	0	0,0	0	0,0	0	0,0
Vila da Imaculada Conceição	32	6 200	6 314	6 314	6 314	6 314	114	1,8	0	0,0	0	0,0
Vila Pereira da Silva	33	46 391	46 832	46 878	46 973	46 973	441	1,0	142	0,3	0	0,0
Vila Santo Amaro	34	36 142	36 142	36 142	36 142	36 142	0	0,0	0	0,0	0	0,0
Ladeira dos Tabajaras	37	33 707	34 859	34 859	26 477	17 199	1 152	3,4	- 17 660	-50,7	- 9 278	-35,0
Vila Benjamim Constant	40	12 641	12 641	12 641	12 641	12 641	0	0,0	0	0,0	0	0,0
Morro da Saudade	825	3 856	3 856	1 100	1 100	1 100	0	0,0	- 2 756	-71,5	0	0,0
Rua Álvaro Ramos, nº 499	1 054	1 727	1 727	1 727	1 727	1 727	0	0,0	0	0,0	0	0,0
Rua Álvaro Ramos, nº 535	1 055	4 018	4 018	4 018	4 018	4 018	0	0,0	0	0,0	0	0,0
<b>IX Vila Isabel</b>		<b>921 746</b>	<b>905 189</b>	<b>902 280</b>	<b>890 616</b>	<b>869 344</b>	<b>- 16 557</b>	<b>-1,8</b>	<b>- 35 845</b>	<b>-4,0</b>	<b>- 21 272</b>	<b>-2,4</b>
Arrelia	75	110 158	110 413	110 413	110 413	110 413	256	0,2	0	0,0	0	0,0
Borda do Mato	76	27 172	27 458	28 775	28 775	28 775	286	1,1	1 317	4,8	0	0,0
Buraco Quente	77	12 351	12 351	12 351	12 351	12 351	0	0,0	0	0,0	0	0,0
Jamelão	78	100 771	100 982	100 982	100 982	101 033	211	0,2	51	0,1	51	0,1
Morro do Cruz	79	32 319	32 319	32 319	32 319	32 319	0	0,0	0	0,0	0	0,0
Morro dos Macacos	80	209 179	191 410	191 220	191 220	189 641	- 17 769	-8,5	- 1 769	-0,9	- 1 579	-0,8
Nova Divinéia	81	64 089	64 089	64 089	64 089	64 089	0	0,0	0	0,0	0	0,0
Parque João Paulo II	82	76 457	76 659	76 659	76 659	64 147	202	0,3	- 12 513	-16,3	- 12 513	-16,3
Parque Vila Isabel	83	204 905	204 905	200 870	189 206	181 974	0	0,0	- 22 931	-11,2	- 7 231	-3,8
Morro do Andaraí	492	81 091	81 347	81 347	81 347	81 347	256	0,3	0	0,0	0	0,0
Rua Silva Teles, nº 110	1 096	3 254	3 254	3 254	3 254	3 254	0	0,0	0	0,0	0	0,0
<b>V Copacabana</b>		<b>293 545</b>	<b>293 939</b>	<b>294 400</b>	<b>285 953</b>	<b>286 478</b>	<b>394</b>	<b>0,1</b>	<b>- 7 461</b>	<b>-2,5</b>	<b>525</b>	<b>0,2</b>
Babilônia	35	92 781	92 781	92 781	84 248	84 248	0	0,0	- 8 534	-9,2	0	0,0
Chapéu Mangueira	36	34 595	34 595	34 595	34 595	34 595	0	0,0	0	0,0	0	0,0
Morro dos Cabritos	38	93 798	93 798	94 260	94 346	94 871	0	0,0	1 073	1,1	525	0,6
Pavão-Pavãozinho	39	63 870	63 980	63 980	63 980	63 980	109	0,2	0	0,0	0	0,0
Rua Emilio Berla Lote 14	862	3 700	3 700	3 700	3 700	3 700	0	0,0	0	0,0	0	0,0
Ladeira dos Tabajaras, nº 248	863	2 681	2 965	2 965	2 965	2 965	284	10,6	0	0,0	0	0,0
Ladeira dos Tabajaras, nº 256	1017	2 119	2 119	2 119	2 119	2 119	0	0,0	0	0,0	0	0,0
<b>VI Lagoa</b>		<b>503 900</b>	<b>504 056</b>	<b>504 500</b>	<b>503 114</b>	<b>503 114</b>	<b>156</b>	<b>0,0</b>	<b>- 941</b>	<b>-0,2</b>	<b>0</b>	<b>0,0</b>
Chácara do Céu	41	20 943	20 943	20 943	20 943	20 943	0	0,0	0	0,0	0	0,0
Morro do Cantagalo	42	64 951	65 107	65 360	63 974	63 974	156	0,2	- 1 133	-1,7	0	0,0
Vidigal	45	294 685	294 685	294 721	294 721	294 721	0	0,0	36	0,0	0	0,0

Áreas de Planejamento, Regiões Administrativas e favelas	Código	Área (m²)					Variação 2004 / 2008		Variação 2008 / 2011		Variação 2010 / 2011	
		2004	2008	2009	2010	2011	Absoluta (m²)	%	Absoluta (m²)	%	Absoluta (m²)	%
Vila Parque da Cidade	46	39 958	39 958	39 958	39 958	39 958	0	0,0	0	0,0	0	0,0
Vila Canoas	375	10 562	10 562	10 562	10 562	10 562	0	0,0	0	0,0	0	0,0
Vila Pedra Bonita	446	10 853	10 853	10 853	10 853	10 853	0	0,0	0	0,0	0	0,0
Do Horto	721	61 947	61 947	62 103	62 103	62 103	0	0,0	156	0,3	0	0,0
<b>VIII Tijuca</b>		<b>1 265 083</b>	<b>1 272 254</b>	<b>1 277 391</b>	<b>1 244 041</b>	<b>1 227 377</b>	<b>7 170</b>	<b>0,6</b>	<b>- 44 876</b>	<b>-3,5</b>	<b>- 16 664</b>	<b>-1,3</b>
Borel	62	364 378	365 274	367 109	353 226	337 298	896	0,2	- 27 976	-7,7	- 15 928	-4,5
Coréia (RA - Tijuca)	63	18 692	18 692	18 692	18 692	18 692	0	0,0	0	0,0	0	0,0
Doutor Catrambi	64	14 845	15 461	15 461	15 461	15 461	616	4,2	0	0,0	0	0,0
Estrada do Tijuacu	65	54 912	55 168	56 742	56 742	56 742	256	0,5	1 574	2,9	0	0,0
França Junior	66	6 068	6 068	6 068	6 068	6 068	0	0,0	0	0,0	0	0,0
Indiana	67	13 283	13 427	13 427	13 427	13 427	144	1,1	0	0,0	0	0,0
Mata Machado	68	69 195	69 443	69 443	69 443	69 443	247	0,4	0	0,0	0	0,0
Morro da Casa Branca	69	79 764	79 764	79 764	79 764	79 764	0	0,0	0	0,0	0	0,0
Morro do Chacrinha	70	31 949	33 384	33 565	31 596	31 596	1 435	4,5	- 1 788	-5,4	0	0,0
Morro da Formiga	71	201 386	199 991	199 991	199 991	199 256	- 1 395	-0,7	- 736	-0,4	- 736	-0,4
Morro da Liberdade	72	145 883	147 057	146 453	128 868	128 868	1 174	0,8	- 18 189	-12,4	0	0,0
Morro do Bananal	73	12 328	12 530	12 530	12 530	12 530	202	1,6	0	0,0	0	0,0
Salgueiro	74	174 476	175 816	177 121	177 121	177 121	1 339	0,8	1 306	0,7	0	0,0
Sítio da Biquinha	773	21 852	22 876	23 085	23 172	23 172	1 024	4,7	295	1,3	0	0,0
Vale Encantado	774	6 307	6 307	6 307	6 307	6 307	0	0,0	0	0,0	0	0,0
Açude da Solidão	775	3 245	3 245	3 245	3 245	3 245	0	0,0	0	0,0	0	0,0
Estrada do Soberbo (altura do nº 267)	803	6 714	6 714	6 714	6 714	6 714	0	0,0	0	0,0	0	0,0
Rua Rodrigo da Silva (altura do nº 910 - Caminho Santo André)	804	18 852	20 084	20 721	20 721	20 721	1 231	6,5	637	3,2	0	0,0
Rua Rodrigo da Silva (altura do nº 91)	805	1 912	1 912	1 912	1 912	1 912	0	0,0	0	0,0	0	0,0
Estrada do Soberbo (altura do nº 176)	806	5 886	5 886	5 886	5 886	5 886	0	0,0	0	0,0	0	0,0
Beco da Coruja	1008	5 731	5 731	5 731	5 731	5 731	0	0,0	0	0,0	0	0,0
Rocha Miranda	1009	7 424	7 424	7 424	7 424	7 424	0	0,0	0	0,0	0	0,0
<b>XXVII Rocinha</b>		<b>871 382</b>	<b>872 274</b>	<b>877 500</b>	<b>865 340</b>	<b>849 107</b>	<b>892</b>	<b>0,1</b>	<b>- 23 167</b>	<b>-2,7</b>	<b>- 16 233</b>	<b>-1,9</b>
Rocinha	43	868 494	869 386	874 612	864 052	847 629	892	0,1	- 21 757	-2,5	- 16 423	-1,9
Matinha (RA - Rocinha)	976	2 888	2 888	2 888	1 288	1 478	0	0,0	- 1 410	-48,8	191	14,8
<i>Área de Planejamento 3</i>		18 114 267	18 451 133	18 369 282	18 181 158	17 991 240	336 866	1,9	- 459 893	-2,5	- 189 918	-1,0
<b>X Ramos</b>		<b>1 011 712</b>	<b>1 045 939</b>	<b>1 005 537</b>	<b>990 519</b>	<b>969 674</b>	<b>34 228</b>	<b>3,4</b>	<b>- 76 265</b>	<b>-7,3</b>	<b>- 20 844</b>	<b>-2,1</b>
Chp-2	85	78 832	78 832	77 539	71 979	72 099	0	0,0	- 6 733	-8,5	120	0,2
Igreja Nossa Senhora da Conceição	86	3 793	3 793	3 793	4 307	4 307	0	0,0	514	13,5	0	0,0
Morro do Cariri	94	198 649	198 649	198 649	198 649	198 649	0	0,0	0	0,0	0	0,0
Parque Carlos Chagas	98	24 129	24 250	24 250	24 250	24 250	121	0,5	0	0,0	0	0,0
Parque João Goulart	100	34 946	34 986	34 986	32 177	27 262	40	0,1	- 7 724	-22,1	- 4 915	-15,3
Parque Oswaldo Cruz	101	63 687	63 687	63 687	63 687	63 687	0	0,0	0	0,0	0	0,0
Parque Proletário Monsenhor Brito	102	8 621	8 621	8 621	8 621	8 621	0	0,0	0	0,0	0	0,0
Tenente Pimentel	107	5 620	5 620	5 620	5 788	5 788	0	0,0	168	3,0	0	0,0
Vila Cruzeiro	109	243 837	244 029	244 029	244 029	244 029	192	0,1	0	0,0	0	0,0

Áreas de Planejamento, Regiões Administrativas e favelas	Código	Área (m²)					Variação 2004 / 2008		Variação 2008 / 2011		Variação 2010 / 2011	
		2004	2008	2009	2010	2011	Absoluta (m²)	%	Absoluta (m²)	%	Absoluta (m²)	%
Vila Santo Antônio (RA - Ramos)	111	10 370	10 370	10 370	10 370	10 370	0	0,0	0	0,0	0	0,0
Vila Turismo	112	74 901	74 901	74 906	74 906	74 906	0	0,0	4	0,0	0	0,0
Vila São Pedro	436	11 681	11 681	11 681	11 681	11 681	0	0,0	0	0,0	0	0,0
Ruth Ferreira	445	2 728	2 830	2 830	2 604	2 604	101	3,7	- 226	-8,0	0	0,0
Travessa Marques de Oliveira	533	3 925	4 106	4 106	4 106	4 106	181	4,6	0	0,0	0	0,0
Comunidade Agrícola de Higienópolis	557	20 036	20 752	20 561	19 550	19 550	716	3,6	- 1 202	-5,8	0	0,0
Parque Itambé	669	36 591	36 591	36 591	36 591	36 591	0	0,0	0	0,0	0	0,0
Pata Choca	783	39 963	40 167	40 167	40 167	40 167	204	0,5	0	0,0	0	0,0
Mandela de Pedra	784	77 932	108 552	75 578	69 253	53 203	30 621	39,3	- 55 349	-51,0	- 16 050	-23,2
Rua da Proclamação (altura do nº 809)	824	1 085	1 085	1 085	1 085	1 085	0	0,0	0	0,0	0	0,0
Vitória de Manguinhos	930	28 774	28 774	22 976	22 976	22 976	0	0,0	- 5 798	-20,2	0	0,0
Rua Mira	932	10 587	11 424	11 274	11 505	11 505	836	7,9	81	0,7	0	0,0
Avenida Teixeira de Castro	961	2 378	2 378	2 378	2 378	2 378	0	0,0	0	0,0	0	0,0
Avenida Brasil	962	15 657	15 931	15 931	15 931	15 931	273	1,7	0	0,0	0	0,0
Uga-Uga	963	2 293	2 293	2 293	2 293	2 293	0	0,0	0	0,0	0	0,0
Rua Felizardo Fortes, nº 276	964	1 700	1 700	1 700	1 700	1 700	0	0,0	0	0,0	0	0,0
Comunidade 24 de Fevereiro	1068	(¹)	941	941	941	941	941	(⁴)	0	0,0	0	0,0
Avenida dos Campeões	1086	841	841	841	841	841	0	0,0	0	0,0	0	0,0
<b>XI Penha</b>		<b>1 118 872</b>	<b>1 126 948</b>	<b>1 127 346</b>	<b>1 126 879</b>	<b>1 125 973</b>	<b>8 075</b>	<b>0,7</b>	<b>- 975</b>	<b>-0,1</b>	<b>- 906</b>	<b>-0,1</b>
Brás de Pina	114	154 420	154 420	154 420	154 420	154 420	0	0,0	0	0,0	0	0,0
Centro Social Marcílio Dias	115	46 106	46 209	46 106	46 209	46 209	103	0,2	0	0,0	0	0,0
Mangueirinha	118	34 219	34 219	34 219	34 219	34 219	0	0,0	0	0,0	0	0,0
Morro da Caixa d'Água (RA - Penha)	119	84 612	84 854	84 854	84 854	84 854	242	0,3	0	0,0	0	0,0
Morro da Fé	120	82 948	82 948	82 948	82 718	82 718	0	0,0	- 230	-0,3	0	0,0
Morro da Guaíba	121	61 490	61 490	61 490	61 490	61 490	0	0,0	0	0,0	0	0,0
Morro do Caracol	122	74 111	75 206	75 206	74 356	74 356	1 095	1,5	- 850	-1,1	0	0,0
Morro do Sereno	123	41 065	41 307	41 468	41 468	41 407	241	0,6	100	0,2	- 61	-0,1
Parque Proletário do Grotão	128	103 352	103 352	103 352	103 391	103 391	0	0,0	39	0,0	0	0,0
Rua Frey Gaspar, nº 279	129	9 812	9 957	9 957	10 320	10 320	144	1,5	363	3,6	0	0,0
Rua Laudelino Freire	130	47 715	47 715	47 715	47 715	47 715	0	0,0	0	0,0	0	0,0
Vila Proletária da Penha	135	300 795	301 456	301 456	301 589	301 589	661	0,2	133	0,0	0	0,0
Vila Pequirí	484	48 348	48 348	48 348	48 348	48 348	0	0,0	0	0,0	0	0,0
Mandacaru II	656	6 870	8 395	8 323	8 331	8 331	1 526	22,2	- 64	-0,8	0	0,0
Morrinho	740	6 285	6 285	6 285	6 285	6 285	0	0,0	0	0,0	0	0,0
Rua Castro Menezes, nº 928	741	1 380	1 380	1 380	1 380	1 380	0	0,0	0	0,0	0	0,0
Estrada do Quitungo, nº 1.267	826	3 518	3 518	3 518	3 544	3 544	0	0,0	26	0,7	0	0,0
Rua da Batata, nº 510	949	2 803	3 224	4 051	4 051	3 051	421	15,0	- 173	-5,4	- 1 000	-24,7
Rua do Alpiste, nº 507	950	2 005	3 353	3 250	3 066	3 066	1 348	67,3	- 287	-8,6	0	0,0
Rua do Feijão, nº 37	951	807	807	497	497	497	0	0,0	- 310	-38,5	0	0,0
Rua da Farinha, nº 495	952	848	942	942	1 066	1 066	94	11,1	124	13,2	0	0,0
Rua do Alho, nº 2002	953	1 454	1 454	1 454	1 454	1 374	0	0,0	- 80	-5,5	- 80	-5,5
Rua do Feijão, nº 948	954	2 834	4 433	4 433	4 433	4 604	1 598	56,4	171	3,9	171	3,9
Rua do Alpiste (próxima ao nº 913)	955	666	666	666	666	730	0	0,0	63	9,5	63	9,5
Rua Nossa Senhora da Penha	956	406	1 008	1 008	1 008	1 008	601	148,1	0	0,0	0	0,0



Áreas de Planeamento, Regiões Administrativas e favelas	Código	Área (m²)					Variação 2004 / 2008		Variação 2008 / 2011		Variação 2010 / 2011	
		2004	2008	2009	2010	2011	Absoluta (m²)	%	Absoluta (m²)	%	Absoluta (m²)	%
<b>XII Inhaúma</b>		<b>667 222</b>	<b>682 482</b>	<b>682 768</b>	<b>682 768</b>	<b>669 918</b>	<b>15 260</b>	<b>2,3</b>	<b>- 12 564</b>	<b>-1,8</b>	<b>- 12 850</b>	<b>-1,9</b>
Parque Félix Ferreira	99	13 389	13 389	13 389	13 389	13 389	0	0,0	0	0,0	0	0,0
Chácara de Del Castilho	138	32 649	32 649	32 649	32 649	32 649	0	0,0	0	0,0	0	0,0
Morro do Engenho da Rainha	144	69 561	70 020	70 020	70 020	70 020	459	0,7	0	0,0	0	0,0
Parque Proletário Águia de Ouro	149	44 307	43 249	43 249	43 249	43 249	- 1 058	-2,4	0	0,0	0	0,0
Parque Proletário Engenho da Rainha	150	44 902	45 500	45 500	45 500	45 500	599	1,3	0	0,0	0	0,0
Parque União de Del Castilho	151	41 921	43 639	43 639	43 639	43 639	1 718	4,1	0	0,0	0	0,0
Relicário	154	43 511	43 932	43 932	43 932	44 393	421	1,0	461	1,0	461	1,0
Rua Pereira Pinto	157	6 971	6 971	6 971	6 971	6 971	0	0,0	0	0,0	0	0,0
Seu Pedro	158	3 117	3 117	3 117	3 117	3 117	0	0,0	0	0,0	0	0,0
Vila Caramuru	161	26 311	26 371	26 311	26 311	25 050	60	0,2	- 1 321	-5,0	- 1 261	-4,8
Parque Silva Vale	217	81 285	77 879	77 879	77 879	77 934	- 3 405	-4,2	54	0,1	54	0,1
Vila Maria	399	10 791	10 791	10 791	10 791	10 791	0	0,0	0	0,0	0	0,0
Vila Itaocara	402	5 245	5 769	5 769	5 769	5 769	524	10,0	0	0,0	0	0,0
Rua Sérgio Silva	530	22 335	22 335	22 335	22 335	22 335	0	0,0	0	0,0	0	0,0
Parque Nova Maracá	670	122 320	123 122	123 122	123 122	123 122	803	0,7	0	0,0	0	0,0
Rua Brício de Moraes	738	14 669	14 733	14 733	14 733	14 733	64	0,4	0	0,0	0	0,0
Rua Lagoa Redonda	778	12 512	12 733	12 733	12 733	12 733	222	1,8	0	0,0	0	0,0
Vila Dom Fábio	779	3 776	3 776	3 776	3 776	3 776	0	0,0	0	0,0	0	0,0
Parque Everest	780	16 414	16 579	16 675	16 675	16 675	165	1,0	96	0,6	0	0,0
Rua Dona Emília, nº 5	900	3 923	3 923	3 923	3 923	3 923	0	0,0	0	0,0	0	0,0
Linha Amarela (acesso à Av. Automóvel Clube)	901	1 254	1 254	1 254	1 254	1 254	0	0,0	0	0,0	0	0,0
Casarão	902	1 488	1 488	1 488	1 488	1 488	0	0,0	0	0,0	0	0,0
Parque Everest (Rua Arquibui)	903	16 335	16 335	16 585	16 585	4 482	0	0,0	- 11 854	-72,6	- 12 103	-73,0
Comunidade do Pedrosa	1049	(¹)	13 197	13 197	13 197	13 197	13 197	(²)	0	0,0	0	0,0
Estrada Velha da Pavuna (Rua Sérgio Silva)	1087	1 142	1 142	1 142	1 142	1 142	0	0,0	0	0,0	0	0,0
Rua Armando Godoi	1088	2 217	2 217	2 217	2 217	2 217	0	0,0	0	0,0	0	0,0
Estrada Velha da Pavuna (Linha Amarela)	1089	2 263	2 263	2 263	2 263	2 263	0	0,0	0	0,0	0	0,0
Grefisa	1090	19 454	20 207	20 207	20 207	20 207	753	3,9	0	0,0	0	0,0
B-1	1105	3 161	3 900	3 900	3 900	3 900	739	23,4	0	0,0	0	0,0
<b>XIII Méier</b>		<b>2 028 625</b>	<b>2 067 198</b>	<b>2 064 849</b>	<b>2 000 990</b>	<b>1 976 047</b>	<b>38 573</b>	<b>1,9</b>	<b>- 91 151</b>	<b>-4,4</b>	<b>- 24 943</b>	<b>-1,2</b>
Belém-Belém	136	15 419	16 060	16 060	16 060	16 474	641	4,2	415	2,6	415	2,6
Céu Azul	137	18 998	18 998	18 998	18 998	18 998	0	0,0	0	0,0	0	0,0
Conjunto Residencial Fernão Cardin	139	46 756	46 756	46 756	46 756	45 520	0	0,0	- 1 235	-2,6	- 1 235	-2,6
Dois de Maio	140	48 439	50 131	52 716	44 709	44 709	1 691	3,5	- 5 422	-10,8	0	0,0
Marlene	142	9 149	10 218	10 218	10 218	10 218	1 069	11,7	0	0,0	0	0,0
Morro da Caixa d'Água (RA - Méier)	143	48 375	48 375	48 375	48 549	48 567	0	0,0	192	0,4	18	0,0
Morro do Trajano	145	8 827	8 827	8 827	8 827	8 827	0	0,0	0	0,0	0	0,0
Morro do Urubu	146	180 853	182 120	182 205	169 492	149 502	1 268	0,7	- 32 618	-17,9	- 19 989	-11,8
Pica Pau Amarelo	152	11 921	11 921	11 921	11 921	11 921	0	0,0	0	0,0	0	0,0
Rua Itabirito	155	16 484	17 205	17 205	17 205	17 205	720	4,4	0	0,0	0	0,0
Teixeira Bastos	160	1 855	1 855	1 855	1 855	1 855	0	0,0	0	0,0	0	0,0
Bairro Ouro Preto	163	189 295	189 295	183 330	183 330	183 412	0	0,0	- 5 882	-3,1	82	0,0



Áreas de Planejamento, Regiões Administrativas e favelas	Código	Área (m²)					Variação 2004 / 2008		Variação 2008 / 2011		Variação 2010 / 2011	
		2004	2008	2009	2010	2011	Absoluta (m²)	%	Absoluta (m²)	%	Absoluta (m²)	%
Barro Preto	164	26 932	26 932	26 932	26 932	26 932	0	0,0	0	0,0	0	0,0
Barro Vermelho	165	18 724	18 724	18 724	18 724	18 724	0	0,0	0	0,0	0	0,0
Beco do Vitorino	166	2 494	2 494	2 494	2 494	2 494	0	0,0	0	0,0	0	0,0
Cachoeirinha	168	50 618	51 088	51 088	51 088	51 088	470	0,9	0	0,0	0	0,0
Cardoso de Mesquita, nº 28	169	5 580	5 580	5 580	5 580	5 580	0	0,0	0	0,0	0	0,0
Morro dos Mineiros	170	16 567	16 567	16 567	16 567	15 167	0	0,0	- 1 400	-8,5	- 1 400	-8,5
Dona Francisca	171	84 504	84 504	84 504	84 504	84 504	0	0,0	0	0,0	0	0,0
Joaquim Méier	172	4 740	4 740	4 740	4 740	4 740	0	0,0	0	0,0	0	0,0
Morro da Bacia	173	23 175	23 755	23 928	12 943	12 307	580	2,5	- 11 448	-48,2	- 636	-4,9
Morro da Cachoeira Grande	174	58 201	58 261	58 261	58 261	58 261	60	0,1	0	0,0	0	0,0
Morro da Matriz	175	37 286	37 286	37 286	37 286	37 346	0	0,0	60	0,2	60	0,2
Morro São João	176	113 658	113 775	114 171	114 171	114 171	117	0,1	396	0,3	0	0,0
Morro do Amor	177	60 164	61 643	61 643	61 643	61 643	1 479	2,5	0	0,0	0	0,0
Morro do Céu	178	55 112	55 645	55 645	55 645	55 645	533	1,0	0	0,0	0	0,0
Morro do Encontro	179	65 813	65 813	65 813	65 813	65 813	0	0,0	0	0,0	0	0,0
Morro Nossa Senhora da Guia	180	42 373	43 633	43 633	43 633	43 633	1 261	3,0	0	0,0	0	0,0
Morro do Queto	181	34 124	34 365	34 365	34 365	34 365	241	0,7	0	0,0	0	0,0
Pretos Forros	182	35 204	35 204	35 204	35 204	35 204	0	0,0	0	0,0	0	0,0
Rua Camarista Meier, nº 914	183	4 310	4 956	4 956	4 956	4 956	646	15,0	0	0,0	0	0,0
Santa Terezinha	185	158 750	159 187	159 187	159 187	159 187	437	0,3	0	0,0	0	0,0
Santos Titara	186	1 284	1 284	1 284	1 284	1 284	0	0,0	0	0,0	0	0,0
Serra do Padilha	187	7 566	7 873	7 873	7 873	7 873	307	4,1	0	0,0	0	0,0
Travessa Bernardo	188	4 913	4 982	4 982	4 982	4 982	69	1,4	0	0,0	0	0,0
Vila Cabuçu	189	19 685	19 685	19 685	19 685	19 685	0	0,0	0	0,0	0	0,0
Jardim Piedade	207	147 942	147 942	147 942	147 942	147 942	0	0,0	0	0,0	0	0,0
Rua Joaquim Martins, nº 378-Fundos	208	1 204	1 204	1 204	1 204	1 204	0	0,0	0	0,0	0	0,0
Morro Inácio Dias	212	47 233	49 581	49 581	49 581	49 638	2 348	5,0	57	0,1	57	0,1
Rua Engenheiro Clóvis Daudt, nº 304	221	2 598	2 598	2 598	2 598	2 598	0	0,0	0	0,0	0	0,0
Vila dos Mineiros	233	3 867	3 867	3 867	3 867	3 867	0	0,0	0	0,0	0	0,0
Comunidade Estação da Mangueira (Amcema)	437	20 823	20 939	20 939	20 939	18 102	116	0,6	- 2 837	-13,5	- 2 837	-13,5
Vila Triagem	532	7 923	7 923	7 923	7 923	7 923	0	0,0	0	0,0	0	0,0
Morro da Cotia	537	70 494	71 186	71 449	44 570	44 570	692	1,0	- 26 616	-37,4	0	0,0
Comunidade dos Marianos	558	24 226	24 585	24 585	24 585	24 585	360	1,5	0	0,0	0	0,0
Engenheiro Alfredo Gonçalves	562	53 921	56 954	56 954	56 954	56 954	3 033	5,6	0	0,0	0	0,0
Fazendinha de Água Santa	765	41 027	41 027	41 027	41 027	41 027	0	0,0	0	0,0	0	0,0
Outeiro (RA - Méier)	770	15 427	16 045	16 045	16 045	16 045	618	4,0	0	0,0	0	0,0
Vila da Amizade	771	8 192	8 192	8 192	8 192	8 192	0	0,0	0	0,0	0	0,0
Morro do Pau Ferro	772	9 940	10 137	10 137	10 137	10 137	197	2,0	0	0,0	0	0,0
Malvinas	781	5 230	5 230	5 230	5 230	5 230	0	0,0	0	0,0	0	0,0
Vila da Rua Viúva Cláudio, nº 211	782	2 332	2 989	2 989	2 989	2 989	656	28,1	0	0,0	0	0,0
Rua Torres de Oliveira, nº 467	802	4 459	4 459	4 459	4 459	4 677	0	0,0	218	4,9	218	4,9
Cotia Velha	873	5 052	5 052	5 052	(³)	(³)	0	0,0	-5.052	(³)	(³)	(³)
Comunidade do Adonis	909	728	728	728	728	728	0	0,0	0	0,0	0	0,0
Engenheiro Alberto Moas, próxima ao nº 75	910	612	612	612	612	612	0	0,0	0	0,0	0	0,0

Áreas de Planejamento, Regiões Administrativas e favelas	Código	Área (m²)					Variação 2004 / 2008		Variação 2008 / 2011		Variação 2010 / 2011	
		2004	2008	2009	2010	2011	Absoluta (m²)	%	Absoluta (m²)	%	Absoluta (m²)	%
Antiga Company	911	1 460	1 460	1 460	1 460	1 460	0	0,0	0	0,0	0	0,0
Inácio Dias (RA - Méier)	957	1 665	1 665	1 665	1 665	1 665	0	0,0	0	0,0	0	0,0
Vila Operária Luiz Carlos Prestes	958	4 796	4 796	4 796	4 796	4 796	0	0,0	0	0,0	0	0,0
Rua Ana Nery/ Rua Cadete Polônia	977	395	395	395	(²)	(²)	0	0,0	-395	(²)	(²)	(²)
Rua São Francisco Xavier, nº 749	993	2 409	2 526	2 526	2 526	2 526	118	4,9	0	0,0	0	0,0
Rua Jaú, nº 25	1048	2 095	2 595	2 595	2 595	2 595	499	23,8	0	0,0	0	0,0
Vila Angela	1050	2 982	2 982	2 982	2 982	2 982	0	0,0	0	0,0	0	0,0
Vila da Paz (RA - Méier)	1051	(¹)	5 176	5 176	5 176	5 176	5 176	(⁴)	0	0,0	0	0,0
Vila Padre Angelo	1057	1 444	1 631	1 631	1 631	1 631	187	12,9	0	0,0	0	0,0
Vila Casarão	1072	2 447	2 447	2 447	2 447	2 447	0	0,0	0	0,0	0	0,0
Rua Valentim da Fonseca, nº 57	1073	659	659	659	659	659	0	0,0	0	0,0	0	0,0
Rua São Paulo, nº 114	1074	1 547	1 547	1 547	1 547	1 547	0	0,0	0	0,0	0	0,0
Rua Venâncio Ribeiro, nº 475	1084	1 667	1 667	1 779	1 779	2 083	0	0,0	416	25,0	305	17,1
Vila Miguel Ângelo	1091	(¹)	2 516	2 516	2 516	2 516	2 516	(⁴)	0	0,0	0	0,0
Vila União (RA-Méier)	1092	(¹)	5 093	5 093	5 093	5 093	5 093	(⁴)	0	0,0	0	0,0
Portelinha	1093	(¹)	2 078	2 078	2 078	2 078	2 078	(⁴)	0	0,0	0	0,0
Chupa Cabra	1106	3 683	6 981	6 981	6 981	6 981	3 298	89,6	0	0,0	0	0,0
<b>XIV Irajá</b>		<b>817 050</b>	<b>810 026</b>	<b>810 039</b>	<b>810 160</b>	<b>810 152</b>	<b>- 7 025</b>	<b>-0,9</b>	<b>126</b>	<b>0,0</b>	<b>- 8</b>	<b>0,0</b>
Avenida Automóvel Clube, nº 8.340	190	7 268	7 268	7 268	7 268	7 268	0	0,0	0	0,0	0	0,0
Morro do Juramento	195	318 857	311 668	311 681	311 681	311 681	- 7 189	-2,3	13	0,0	0	0,0
Rua Miguel Dibo	198	12 024	12 024	12 024	12 024	12 024	0	0,0	0	0,0	0	0,0
Vila Sao Jorge (RA - Irajá)	200	220 196	219 595	219 595	219 685	219 677	- 600	-0,3	81	0,0	- 8	0,0
Parque Bom Menino	447	14 038	14 038	14 038	14 038	14 038	0	0,0	0	0,0	0	0,0
Parque Jardim Metrô de Irajá	448	12 381	12 381	12 381	12 381	12 381	0	0,0	0	0,0	0	0,0
Jardim do Carmo	483	99 624	100 004	100 004	100 004	100 004	380	0,4	0	0,0	0	0,0
Parque Rio D'Ouro	487	37 469	37 469	37 469	37 469	37 469	0	0,0	0	0,0	0	0,0
Avenida Meriti, nº 4.483	664	67 541	67 753	67 753	67 753	67 753	212	0,3	0	0,0	0	0,0
Estrada Pedro Borges de Freitas (próxima ao nº 323)	905	4 669	4 669	4 669	4 669	4 669	0	0,0	0	0,0	0	0,0
Nossa Senhora da Apresentação	906	14 791	14 791	14 791	14 791	14 791	0	0,0	0	0,0	0	0,0
Rua Ribatejo (em frente ao nº 245)	942	1 910	1 910	1 910	1 910	1 910	0	0,0	0	0,0	0	0,0
Avenida Automóvel Clube, nº 5.002	1013	1 548	1 548	1 548	1 548	1 548	0	0,0	0	0,0	0	0,0
Rua Jangada, L21fds	1014	1 746	1 919	1 919	1 951	1 951	173	9,9	32	1,7	0	0,0
Rua Jangada, nº 230	1015	2 988	2 988	2 988	2 988	2 988	0	0,0	0	0,0	0	0,0
<b>XV Madureira</b>		<b>2 074 712</b>	<b>2 102 056</b>	<b>2 103 990</b>	<b>2 063 112</b>	<b>2 026 611</b>	<b>27 344</b>	<b>1,3</b>	<b>- 75 445</b>	<b>-3,6</b>	<b>- 36 501</b>	<b>-1,8</b>
Barreira do Juca	191	43 292	43 292	43 292	43 292	43 292	0	0,0	0	0,0	0	0,0
Faz Quem Quer (RA - Madureira)	192	120 795	121 391	121 391	121 391	121 487	596	0,5	96	0,1	96	0,1
Moisés Santana	194	8 044	8 044	8 044	8 044	8 044	0	0,0	0	0,0	0	0,0
Morro do Sapê	196	93 145	92 954	93 289	93 064	93 064	- 192	-0,2	110	0,1	0	0,0
Vila Operária Diamantes	199	13 654	13 654	13 654	13 654	13 654	0	0,0	0	0,0	0	0,0
Avenida do Tenente	202	4 244	4 244	4 244	4 244	4 244	0	0,0	0	0,0	0	0,0
Buriti - Congonhas	203	88 221	88 221	88 542	88 542	88 542	0	0,0	322	0,4	0	0,0
Monte Carmelo	204	8 145	8 145	8 145	8 145	8 145	0	0,0	0	0,0	0	0,0
Grota	206	122 769	122 769	123 234	123 234	123 275	0	0,0	506	0,4	41	0,0



Áreas de Planejamento, Regiões Administrativas e favelas	Código	Área (m²)					Variação 2004 / 2008		Variação 2008 / 2011		Variação 2010 / 2011	
		2004	2008	2009	2010	2011	Absoluta (m²)	%	Absoluta (m²)	%	Absoluta (m²)	%
Morro da Iguaíba	209	64 061	64 811	64 811	64 811	64 811	750	1,2	0	0,0	0	0,0
Morro do Fubá	210	82 289	82 289	82 637	70 472	68 997	0	0,0	- 13 293	-16,2	- 1 475	-2,1
Morro do Sossego (RA - Madureira)	211	72 967	72 967	72 967	72 967	72 967	0	0,0	0	0,0	0	0,0
Nabuco de Araújo, nº 228	213	3 214	3 214	3 214	3 214	3 214	0	0,0	0	0,0	0	0,0
Oliveira Junqueira	214	2 556	2 556	2 556	2 556	2 556	0	0,0	0	0,0	0	0,0
Padre Manuel da Nóbrega	215	18 528	18 528	18 528	18 528	18 528	0	0,0	0	0,0	0	0,0
Parque Araruna	216	16 217	16 217	16 217	16 217	16 217	0	0,0	0	0,0	0	0,0
Parque Vila Nova	218	19 525	19 525	19 525	19 525	19 525	0	0,0	0	0,0	0	0,0
Rua Baleares, nº 172 - Rua Amália, nº 286	219	41 817	41 817	41 817	41 817	41 817	0	0,0	0	0,0	0	0,0
Rua Embiri	220	15 890	15 890	15 890	15 890	15 890	0	0,0	0	0,0	0	0,0
Sociedade Beneficente e Social Frei Sampaio	222	5 391	5 391	5 391	5 391	5 391	0	0,0	0	0,0	0	0,0
Rua Iguaçú, nº 360, casa 23	223	21 171	21 391	21 391	21 391	21 391	220	1,0	0	0,0	0	0,0
Cristo Rei	224	4 345	4 345	4 345	4 345	4 345	0	0,0	0	0,0	0	0,0
Rua Lemos de Brito	225	68 742	68 742	68 742	68 742	68 742	0	0,0	0	0,0	0	0,0
Rua Pereira Leitão	226	14 140	14 140	14 140	4 948	(³)	0	0,0	- 14 140	(³)	- 4 948	(³)
Rua Saçu	227	17 250	17 250	17 250	17 250	17 250	0	0,0	0	0,0	0	0,0
Sanatório	228	73 457	73 190	73 190	73 190	73 190	- 267	-0,4	0	0,0	0	0,0
Morro São José	229	48 879	48 968	48 968	48 968	49 087	89	0,2	119	0,2	119	0,2
Serrinha	230	83 276	83 847	83 847	83 847	83 847	571	0,7	0	0,0	0	0,0
Vila Campinho	231	102 419	104 114	104 114	104 296	104 396	1 695	1,7	282	0,3	100	0,1
Vila das Torres	232	18 840	18 840	18 840	11 357	4 450	0	0,0	- 14 390	-76,4	- 6 907	-60,8
Vila Nossa Senhora da Glória	234	10 595	10 595	10 595	10 595	10 595	0	0,0	0	0,0	0	0,0
Vila Primavera	235	127 133	127 566	127 566	127 628	127 628	432	0,3	62	0,0	0	0,0
Vila Santa	236	31 532	31 844	31 844	19 413	9 225	311	1,0	- 22 619	-71,0	- 10 188	-52,5
Comendador Pinto	243	52 749	53 522	54 002	54 002	54 002	773	1,5	481	0,9	0	0,0
Parque Bela Vista	341	41 617	60 260	60 260	60 260	46 839	18 643	44,8	- 13 421	-22,3	- 13 421	-22,3
Vila Eugênia	351	134 915	134 915	134 915	134 915	134 915	0	0,0	0	0,0	0	0,0
Morro do Juca	481	34 971	35 390	35 390	35 390	35 390	419	1,2	0	0,0	0	0,0
Rua do Encanamento	510	24 893	24 893	24 893	24 893	24 893	0	0,0	0	0,0	0	0,0
Rua Cônego Boucher Pinto	514	11 755	11 885	11 796	11 796	11 796	130	1,1	- 90	-0,8	0	0,0
Rua do Canal	525	21 347	21 347	21 347	21 347	21 347	0	0,0	0	0,0	0	0,0
Caminho da Reta	528	84 992	85 411	85 411	85 411	85 411	419	0,5	0	0,0	0	0,0
Morro do Bacalhau	535	4 242	4 242	4 242	4 242	4 242	0	0,0	0	0,0	0	0,0
Assis Martins	536	2 144	2 144	2 144	2 144	2 144	0	0,0	0	0,0	0	0,0
Fazenda da Bica	538	8 616	8 717	8 717	8 717	8 717	100	1,2	0	0,0	0	0,0
Comunidade de São Miguel Arcanjo	583	12 118	12 181	12 181	12 181	12 181	62	0,5	0	0,0	0	0,0
Rua Professor Burlamáqui	660	29 289	29 852	29 852	29 852	29 852	564	1,9	0	0,0	0	0,0
Vitória da Conquista	737	16 707	16 707	16 707	16 707	16 707	0	0,0	0	0,0	0	0,0
Visconde de Sabóia	739	41 073	42 491	42 491	42 491	42 491	1 418	3,5	0	0,0	0	0,0
Praça Cândida Vargas	743	11 016	11 208	11 208	11 208	11 208	192	1,7	0	0,0	0	0,0
Rua José Felix de Mariz	750	28 988	28 988	28 988	28 988	28 988	0	0,0	0	0,0	0	0,0
Travessa Antônio Avelino	751	1 509	1 509	1 509	1 509	1 509	0	0,0	0	0,0	0	0,0
Beco da Amizade	752	3 151	3 151	3 151	3 151	3 151	0	0,0	0	0,0	0	0,0
Negrão de Lima	753	3 301	3 301	3 301	3 301	3 301	0	0,0	0	0,0	0	0,0





Áreas de Planejamento, Regiões Administrativas e favelas	Código	Área (m²)					Variação 2004 / 2008		Variação 2008 / 2011		Variação 2010 / 2011	
		2004	2008	2009	2010	2011	Absoluta (m²)	%	Absoluta (m²)	%	Absoluta (m²)	%
Avenida Dom Helder Câmara, nº 9.991 (rua Silvério, nº 79)	852	2 045	2 045	2 045	2 045	2 045	0	0,0	0	0,0	0	0,0
Rua Silva Vale, nº 108	853	5 089	5 089	5 089	5 089	5 089	0	0,0	0	0,0	0	0,0
Rua Cardoso Quintão, nº 509 / Rua Paulo Eiro, nº 123	854	2 636	2 636	2 636	2 636	2 636	0	0,0	0	0,0	0	0,0
Travessa Miguel Rangel	872	3 585	3 627	3 627	3 627	3 627	42	1,2	0	0,0	0	0,0
Comendador Lisboa	927	4 244	4 333	4 333	4 333	4 333	89	2,1	0	0,0	0	0,0
Condomínio Mandela	933	6 145	6 145	6 145	6 145	6 145	0	0,0	0	0,0	0	0,0
Beco Enedina	934	8 291	8 291	8 291	8 291	8 291	0	0,0	0	0,0	0	0,0
Rua São Lourenço	935	3 431	3 431	3 431	3 431	3 431	0	0,0	0	0,0	0	0,0
Rua Pereira de Figueiredo, nº 630	936	1 031	1 031	1 031	1 031	1 031	0	0,0	0	0,0	0	0,0
Morrinho	1097	2 278	2 565	2 638	3 013	3 095	287	12,6	530	20,6	82	2,7
<b>XX Ilha do Governador</b>		<b>1 576 078</b>	<b>1 605 024</b>	<b>1 609 435</b>	<b>1 611 374</b>	<b>1 614 085</b>	<b>28 946</b>	<b>1,8</b>	<b>9 061</b>	<b>0,6</b>	<b>2 711</b>	<b>0,2</b>
Bairro da Sapucaia	307	22 218	21 855	21 855	21 855	21 855	- 363	-1,6	0	0,0	0	0,0
Bairro Nossa Senhora das Graças	308	127 622	127 622	127 622	127 622	127 622	0	0,0	0	0,0	0	0,0
Bela Vista da Pichuna	309	86 854	92 602	92 602	94 260	94 496	5 748	6,6	1 894	2,0	236	0,2
Colônia de Pescadores Almirante Gomes Pereira	310	78 539	78 539	78 539	78 539	78 539	0	0,0	0	0,0	0	0,0
Conjunto Residencial dos Servidores Municipais	311	78 085	78 085	78 085	78 085	78 085	0	0,0	0	0,0	0	0,0
Guarabu	312	146 907	146 907	146 907	146 907	146 907	0	0,0	0	0,0	0	0,0
Morro das Araras	313	16 489	16 489	16 489	16 546	16 546	0	0,0	58	0,3	0	0,0
Morro do Dendê	314	226 296	226 296	226 296	226 296	226 296	0	0,0	0	0,0	0	0,0
Morro do Querosene	315	20 562	20 562	20 562	20 562	20 562	0	0,0	0	0,0	0	0,0
Parque Proletário dos Bancários	316	77 305	77 240	77 240	77 240	77 240	- 65	-0,1	0	0,0	0	0,0
Parque Royal	317	81 811	81 957	85 549	85 549	85 549	146	0,2	3 593	4,4	0	0,0
Praia da Rosa	319	30 818	30 818	30 545	30 545	30 545	0	0,0	- 273	-0,9	0	0,0
Jardim Duas Praias	320	30 287	30 287	30 287	30 287	30 287	0	0,0	0	0,0	0	0,0
Rua Guariúba	321	6 481	6 481	6 481	6 481	6 481	0	0,0	0	0,0	0	0,0
Rua Rodano, Lote 22, Quadra 31	322	1 752	1 752	1 752	1 752	1 752	0	0,0	0	0,0	0	0,0
Serra Morena	323	14 224	14 224	14 224	14 330	14 330	0	0,0	106	0,7	0	0,0
Tremembé	324	17 789	17 789	17 789	17 789	17 789	0	0,0	0	0,0	0	0,0
Magno Martins	449	4 599	4 599	4 599	4 599	4 599	0	0,0	0	0,0	0	0,0
Vila Joaniza	451	277 622	277 622	277 622	277 712	277 969	0	0,0	347	0,1	257	0,1
Rua Budapeste, nº 66	452	27 633	27 633	27 633	27 633	27 633	0	0,0	0	0,0	0	0,0
Maestro Arturo Toscanini	453	4 875	4 875	4 875	4 875	4 875	0	0,0	0	0,0	0	0,0
Luiza Regadas	527	7 892	7 892	7 898	7 898	7 898	0	0,0	6	0,1	0	0,0
Caricó	651	22 190	22 374	22 753	22 753	22 966	184	0,8	591	2,6	213	0,9
Águia Dourada	653	53 258	70 129	70 129	70 129	71 659	16 871	31,7	1 530	2,2	1 530	2,2
Travessa Estrada Grande, nº 1.397	654	10 538	10 538	10 888	10 888	11 054	0	0,0	515	4,9	165	1,5
Vila Nova Canaã	655	60 404	65 566	65 922	65 949	66 196	5 162	8,5	630	1,0	247	0,4
Rua Professor Silva Campos	674	18 819	18 819	18 819	18 819	18 819	0	0,0	0	0,0	0	0,0
Rua Jerônimo Ornelas, nº 490	788	1 792	1 792	1 792	1 792	1 792	0	0,0	0	0,0	0	0,0
Rua Marquês de Muritiba, nº 609	789	3 355	3 355	3 355	3 355	3 355	0	0,0	0	0,0	0	0,0
Avenida Pedro Calmon, s/ nº	857	1 236	1 545	1 545	1 545	1 608	309	25,0	63	4,1	63	4,1
Comunidade São João dos Operários	874	9 171	9 397	9 397	9 397	9 397	226	2,5	0	0,0	0	0,0



Áreas de Planejamento, Regiões Administrativas e favelas	Código	Área (m²)					Variação 2004 / 2008		Variação 2008 / 2011		Variação 2010 / 2011	
		2004	2008	2009	2010	2011	Absoluta (m²)	%	Absoluta (m²)	%	Absoluta (m²)	%
Rua Silva Vale, nº 108	853	5 089	5 089	5 089	5 089	5 089	0	0,0	0	0,0	0	0,0
Rua Cardoso Quintão, nº 509 / Rua Paulo Eiro, nº 123	854	2 636	2 636	2 636	2 636	2 636	0	0,0	0	0,0	0	0,0
Travessa Miguel Rangel	872	3 585	3 627	3 627	3 627	3 627	42	1,2	0	0,0	0	0,0
Comendador Lisboa	927	4 244	4 333	4 333	4 333	4 333	89	2,1	0	0,0	0	0,0
Condomínio Mandela	933	6 145	6 145	6 145	6 145	6 145	0	0,0	0	0,0	0	0,0
Beco Enedina	934	8 291	8 291	8 291	8 291	8 291	0	0,0	0	0,0	0	0,0
Rua São Lourenço	935	3 431	3 431	3 431	3 431	3 431	0	0,0	0	0,0	0	0,0
Rua Pereira de Figueiredo, nº 630	936	1 031	1 031	1 031	1 031	1 031	0	0,0	0	0,0	0	0,0
Morrinho	1097	2 278	2 565	2 638	3 013	3 095	287	12,6	530	20,6	82	2,7
<b>XX Ilha do Governador</b>		<b>1 576 078</b>	<b>1 605 024</b>	<b>1 609 435</b>	<b>1 611 374</b>	<b>1 614 085</b>	<b>28 946</b>	<b>1,8</b>	<b>9 061</b>	<b>0,6</b>	<b>2 711</b>	<b>0,2</b>
Bairro da Sapucaia	307	22 218	21 855	21 855	21 855	21 855	- 363	-1,6	0	0,0	0	0,0
Bairro Nossa Senhora das Graças	308	127 622	127 622	127 622	127 622	127 622	0	0,0	0	0,0	0	0,0
Bela Vista da Pichuna	309	86 854	92 602	92 602	94 260	94 496	5 748	6,6	1 894	2,0	236	0,2
Colônia de Pescadores Almirante Gomes Pereira	310	78 539	78 539	78 539	78 539	78 539	0	0,0	0	0,0	0	0,0
Conjunto Residencial dos Servidores Municipais	311	78 085	78 085	78 085	78 085	78 085	0	0,0	0	0,0	0	0,0
Guarabu	312	146 907	146 907	146 907	146 907	146 907	0	0,0	0	0,0	0	0,0
Morro das Araras	313	16 489	16 489	16 489	16 546	16 546	0	0,0	58	0,3	0	0,0
Morro do Dendê	314	226 296	226 296	226 296	226 296	226 296	0	0,0	0	0,0	0	0,0
Morro do Querosene	315	20 562	20 562	20 562	20 562	20 562	0	0,0	0	0,0	0	0,0
Parque Proletário dos Bancários	316	77 305	77 240	77 240	77 240	77 240	- 65	-0,1	0	0,0	0	0,0
Parque Royal	317	81 811	81 957	85 549	85 549	85 549	146	0,2	3 593	4,4	0	0,0
Praia da Rosa	319	30 818	30 818	30 545	30 545	30 545	0	0,0	- 273	-0,9	0	0,0
Jardim Duas Praias	320	30 287	30 287	30 287	30 287	30 287	0	0,0	0	0,0	0	0,0
Rua Guariúba	321	6 481	6 481	6 481	6 481	6 481	0	0,0	0	0,0	0	0,0
Rua Rodano, Lote 22, Quadra 31	322	1 752	1 752	1 752	1 752	1 752	0	0,0	0	0,0	0	0,0
Serra Morena	323	14 224	14 224	14 224	14 330	14 330	0	0,0	106	0,7	0	0,0
Tremembé	324	17 789	17 789	17 789	17 789	17 789	0	0,0	0	0,0	0	0,0
Magno Martins	449	4 599	4 599	4 599	4 599	4 599	0	0,0	0	0,0	0	0,0
Vila Joaniza	451	277 622	277 622	277 622	277 712	277 969	0	0,0	347	0,1	257	0,1
Rua Budapeste, nº 66	452	27 633	27 633	27 633	27 633	27 633	0	0,0	0	0,0	0	0,0
Maestro Arturo Toscanini	453	4 875	4 875	4 875	4 875	4 875	0	0,0	0	0,0	0	0,0
Luiza Regadas	527	7 892	7 892	7 898	7 898	7 898	0	0,0	6	0,1	0	0,0
Caricó	651	22 190	22 374	22 753	22 753	22 966	184	0,8	591	2,6	213	0,9
Águia Dourada	653	53 258	70 129	70 129	70 129	71 659	16 871	31,7	1 530	2,2	1 530	2,2
Travessa Estrada Grande, nº 1.397	654	10 538	10 538	10 888	10 888	11 054	0	0,0	515	4,9	165	1,5
Vila Nova Canaã	655	60 404	65 566	65 922	65 949	66 196	5 162	8,5	630	1,0	247	0,4
Rua Professor Silva Campos	674	18 819	18 819	18 819	18 819	18 819	0	0,0	0	0,0	0	0,0
Rua Jerônimo Ornelas, nº 490	788	1 792	1 792	1 792	1 792	1 792	0	0,0	0	0,0	0	0,0
Rua Marquês de Muritiba, nº 609	789	3 355	3 355	3 355	3 355	3 355	0	0,0	0	0,0	0	0,0
Avenida Pedro Calmon, s/ nº	857	1 236	1 545	1 545	1 545	1 608	309	25,0	63	4,1	63	4,1
Comunidade São João dos Operários	874	9 171	9 397	9 397	9 397	9 397	226	2,5	0	0,0	0	0,0
Caninaré	1060	8 656	9 383	9 383	9 383	9 383	727	8,4	0	0,0	0	0,0

Áreas de Planejamento, Regiões Administrativas e favelas	Código	Área (m²)					Variação 2004 / 2008		Variação 2008 / 2011		Variação 2010 / 2011	
		2004	2008	2009	2010	2011	Absoluta (m²)	%	Absoluta (m²)	%	Absoluta (m²)	%
<b>XXII Anchieta</b>		<b>1 093 766</b>	<b>1 106 945</b>	<b>1 106 644</b>	<b>1 105 653</b>	<b>1 105 654</b>	<b>13 179</b>	<b>1,2</b>	<b>- 1 292</b>	<b>-0,1</b>	<b>1</b>	<b>0,0</b>
Avenida	326	13 721	13 721	13 722	13 722	13 722	0	0,0	1	0,0	0	0,0
Beira Rio - Rua Arnaldo Murineli - (RA - Anchieta)	328	30 721	30 721	30 721	30 721	30 721	0	0,0	0	0,0	0	0,0
Faz Quem Quer (RA - Anchieta)	331	19 362	19 579	19 579	19 579	19 579	217	1,1	0	0,0	0	0,0
Fé em Deus	332	21 068	21 068	21 068	21 068	21 068	0	0,0	0	0,0	0	0,0
Morro do Mata Quatro	337	32 638	32 638	32 638	32 638	32 638	0	0,0	0	0,0	0	0,0
Oliveira Bueno	338	13 090	13 090	13 090	13 090	13 090	0	0,0	0	0,0	0	0,0
Parque Anchieta	340	19 667	19 667	19 667	19 667	19 667	0	0,0	0	0,0	0	0,0
Rua Itatiba	346	8 014	8 014	8 014	8 014	8 014	0	0,0	0	0,0	0	0,0
Final Feliz	394	86 479	86 479	86 479	86 479	86 479	0	0,0	0	0,0	0	0,0
Caminho do Padre	395	19 589	19 589	19 589	19 589	19 589	0	0,0	0	0,0	0	0,0
Parque Raio do Sol	406	66 423	67 365	67 365	67 365	67 365	941	1,4	0	0,0	0	0,0
Fazenda Velha	407	9 757	9 757	9 757	9 757	9 757	0	0,0	0	0,0	0	0,0
Rua Oliveira Bueno, nº 832.	409	4 171	4 171	4 171	4 171	4 171	0	0,0	0	0,0	0	0,0
Parque Rafael de Oliveira	511	18 592	18 592	18 592	18 592	18 592	0	0,0	0	0,0	0	0,0
Rafael de Oliveira	513	5 824	5 824	5 824	5 824	5 824	0	0,0	0	0,0	0	0,0
Vila Esperança de Guadalupe	518	75 866	76 768	76 515	76 515	76 014	902	1,2	- 754	-1,0	- 500	-0,7
Maranata	524	5 499	5 499	5 499	5 499	5 499	0	0,0	0	0,0	0	0,0
Vila Bereti	531	6 745	6 745	6 745	6 745	6 745	0	0,0	0	0,0	0	0,0
Travessa Maria José	561	3 049	3 049	3 049	3 049	3 049	0	0,0	0	0,0	0	0,0
Parque Criança Esperança	618	287 565	287 628	287 628	287 628	287 628	64	0,0	0	0,0	0	0,0
Planalto	619	5 126	5 175	5 126	5 126	5 126	49	0,9	- 49	-0,9	0	0,0
Parque Esperança (RA - Anchieta)	620	198 737	198 737	198 737	198 737	198 737	0	0,0	0	0,0	0	0,0
Parque Tiradentes	621	48 496	48 496	48 496	48 496	48 496	0	0,0	0	0,0	0	0,0
Associação Comunitária Vila Alvorada	622	29 276	29 276	29 276	29 276	29 276	0	0,0	0	0,0	0	0,0
Oito de Dezembro	623	15 381	15 381	15 381	15 381	15 381	0	0,0	0	0,0	0	0,0
Comunidade Aramarí	630	5 035	5 035	5 035	5 035	5 035	0	0,0	0	0,0	0	0,0
Rua Adalberto Tanajura	671	5 470	5 470	5 470	5 470	5 470	0	0,0	0	0,0	0	0,0
Rua Tenente Lassance	672	9 490	9 490	9 490	9 490	9 490	0	0,0	0	0,0	0	0,0
Vila São Sebastião	683	13 923	13 923	13 923	13 923	13 923	0	0,0	0	0,0	0	0,0
Força do Povo	748	8 582	8 582	8 582	8 582	8 582	0	0,0	0	0,0	0	0,0
Rua Adalberto Tanajura (altura do nº 152)	807	4 202	4 202	4 202	4 202	4 202	0	0,0	0	0,0	0	0,0
Deus é Vida	1064	(¹)	10 690	10 690	9 699	10 200	10 690	(⁴)	- 490	-4,6	501	5,2
Vila Santa Teresa	1069	2 207	2 524	2 524	2 524	2 524	316	14,3	0	0,0	0	0,0
<b>XXIX Complexo do Alemão</b>		<b>1 868 649</b>	<b>1 862 843</b>	<b>1 811 545</b>	<b>1 777 207</b>	<b>1 726 239</b>	<b>- 5 805</b>	<b>-0,3</b>	<b>- 136 605</b>	<b>-7,3</b>	<b>- 50 969</b>	<b>-2,9</b>
Itararé	87	46 080	46 080	45 170	43 759	43 759	0	0,0	- 2 321	-5,0	0	0,0
Joaquim de Queiróz	89	159 411	159 411	159 411	157 628	157 628	0	0,0	- 1 783	-1,1	0	0,0
Morro da Baiana	91	46 980	47 078	40 645	40 459	40 026	98	0,2	- 7 052	-15,0	- 433	-1,1
Morro do Adeus	92	65 107	62 823	49 413	49 413	49 152	- 2 284	-3,5	- 13 671	-21,8	- 262	-0,5
Morro do Alemão	93	557 426	557 484	557 484	545 960	514 191	58	0,0	- 43 293	-7,8	- 31 769	-5,8
Morro do Piancó	95	76 887	75 282	55 851	55 423	48 354	- 1 606	-2,1	- 26 927	-35,8	- 7 069	-12,8
Morro das Palmeiras	147	106 498	106 498	106 498	105 361	105 361	0	0,0	- 1 137	-1,1	0	0,0
Nova Brasília (RA - Alemão)	148	351 985	351 985	350 892	344 813	333 842	0	0,0	- 18 144	-5,2	- 10 971	-3,2

Áreas de Planejamento, Regiões Administrativas e favelas	Código	Área (m²)					Variação 2004 / 2008		Variação 2008 / 2011		Variação 2010 / 2011	
		2004	2008	2009	2010	2011	Absoluta (m²)	%	Absoluta (m²)	%	Absoluta (m²)	%
Mourão Filho	444	18 082	18 082	18 082	18 082	18 082	0	0,0	0	0,0	0	0,0
Parque Alvorada	485	346 797	344 726	334 703	322 729	322 107	- 2 071	-0,6	- 22 619	-6,6	- 622	-0,2
Vila Matinha	545	68 795	68 795	68 795	68 980	69 137	0	0,0	342	0,5	157	0,2
Rua Armando Sodré	580	17 373	17 373	17 373	17 373	17 373	0	0,0	0	0,0	0	0,0
Rua 1 pela Ademas	860	4 857	4 857	4 857	4 857	4 857	0	0,0	0	0,0	0	0,0
Estrada do Itararé	861	2 370	2 370	2 370	2 370	2 370	0	0,0	0	0,0	0	0,0
<b>XXV Pavuna</b>		<b>3 427 318</b>	<b>3 579 949</b>	<b>3 584 274</b>	<b>3 554 356</b>	<b>3 508 878</b>	<b>152 632</b>	<b>4,5</b>	<b>- 71 071</b>	<b>-2,0</b>	<b>- 45 478</b>	<b>-1,3</b>
Grotão de Costa Barros	184	18 742	18 815	18 815	18 815	18 815	73	0,4	0	0,0	0	0,0
Morro União	197	134 970	134 970	134 970	134 970	134 970	0	0,0	0	0,0	0	0,0
Almirante Tamandaré	325	9 661	9 661	9 661	9 661	9 661	0	0,0	0	0,0	0	0,0
Bairro da Pedreira	327	316 733	317 136	317 216	317 216	313 264	403	0,1	- 3 872	-1,2	- 3 952	-1,2
Beira Rio - Rua Matura (RA - Pavuna)	329	16 375	16 375	16 375	2 559	2 559	0	0,0	- 13 816	-84,4	0	0,0
Fazenda Botafogo / Margem da Linha	330	286 041	286 252	286 252	286 252	285 046	211	0,1	- 1 206	-0,4	- 1 206	-0,4
Furão	333	13 348	13 348	13 348	13 348	13 348	0	0,0	0	0,0	0	0,0
Gleba I, da Antiga Fazenda Botafogo	334	474 932	476 068	476 068	476 068	476 068	1 137	0,2	0	0,0	0	0,0
Caminho do Job	335	119 350	119 350	119 350	119 350	119 350	0	0,0	0	0,0	0	0,0
Margem da Linha	336	40 270	41 184	41 184	41 184	40 270	914	2,3	- 914	-2,2	- 914	-2,2
Parque Acari	339	152 990	152 990	152 990	152 990	152 990	0	0,0	0	0,0	0	0,0
Parque Columbia	342	24 368	24 368	24 368	24 368	24 368	0	0,0	0	0,0	0	0,0
Parque São José	343	44 823	44 823	44 823	44 823	44 493	0	0,0	- 330	-0,7	- 330	-0,7
Parque Unidos	344	94 696	96 211	96 513	86 747	82 286	1 515	1,6	- 13 925	-14,5	- 4 461	-5,1
Araguatins	345	4 958	5 081	5 081	5 117	5 117	123	2,5	36	0,7	0	0,0
Rua Parnaíba	347	1 884	1 884	1 884	1 884	1 884	0	0,0	0	0,0	0	0,0
Sosso - Alegria	348	57 103	57 315	57 315	57 315	57 315	212	0,4	0	0,0	0	0,0
Vila Beira Rio	349	84 442	120 470	120 470	120 470	120 470	36 027	42,7	0	0,0	0	0,0
Vila Esperança (RA - Pavuna)	350	142 170	143 133	143 133	143 133	139 154	963	0,7	- 3 979	-2,8	- 3 979	-2,8
Vila Rica de Irajá	352	245 917	261 534	265 201	266 181	267 643	15 617	6,4	6 109	2,3	1 462	0,5
Parque Nova Jerusalém	403	54 970	55 400	55 400	55 400	52 852	430	0,8	- 2 548	-4,6	- 2 548	-4,6
Final Feliz II	404	54 857	56 315	56 315	48 967	51 390	1 459	2,7	- 4 926	-8,7	2 423	4,9
Rua Embaú, nº 427	405	9 675	9 675	9 675	9 675	9 675	0	0,0	0	0,0	0	0,0
Rua Madagascar	411	6 367	6 367	6 367	6 367	6 367	0	0,0	0	0,0	0	0,0
Rua da Escadinha	412	8 292	8 536	8 536	8 287	8 287	244	2,9	- 249	-2,9	0	0,0
Rua do Barro	413	4 313	4 313	4 313	4 313	4 313	0	0,0	0	0,0	0	0,0
Jardim Bárbara	508	7 475	7 475	7 475	7 475	7 475	0	0,0	0	0,0	0	0,0
Centro Social União de Costa Barros	614	37 725	38 056	38 056	38 056	38 056	331	0,9	0	0,0	0	0,0
Chico Mendes (Morro do Chapadão)	643	375 438	375 586	375 586	375 586	375 821	148	0,0	235	0,1	235	0,1
Parque Boa Esperança (RA - Pavuna)	665	206 834	208 035	208 229	208 229	208 229	1 200	0,6	195	0,1	0	0,0
Vila Amaral	676	23 317	23 317	23 317	23 317	23 317	0	0,0	0	0,0	0	0,0
Vila Nova da Pavuna	677	29 286	29 933	29 933	29 987	30 181	646	2,2	248	0,8	194	0,6
Quitanda	678	83 511	88 555	88 555	88 555	88 737	5 044	6,0	182	0,2	182	0,2
Batistinha	679	10 316	10 316	10 316	10 316	10 316	0	0,0	0	0,0	0	0,0
Parque Nova Cidade de Acari	693	76 064	78 379	78 379	78 379	45 492	2 315	3,0	- 32 887	-42,0	- 32 887	-42,0
Nova Olinda	744	7 414	8 227	8 173	8 173	8 224	813	11,0	- 3	0,0	51	0,6

Áreas de Planejamento, Regiões Administrativas e favelas	Código	Área (m²)					Variação 2004 / 2008		Variação 2008 / 2011		Variação 2010 / 2011	
		2004	2008	2009	2010	2011	Absoluta (m²)	%	Absoluta (m²)	%	Absoluta (m²)	%
Rua Embaú, nº 349	746	2 046	2 046	2 046	2 046	2 046	0	0,0	0	0,0	0	0,0
Rua Myron Clark (Rua Jatuaia)	858	3 403	3 902	3 902	3 902	3 902	499	14,6	0	0,0	0	0,0
Rua Myron Clark	859	8 211	8 211	8 211	8 211	8 211	0	0,0	0	0,0	0	0,0
Sítio do Nera	867	23 783	27 373	27 597	27 597	27 597	3 590	15,1	224	0,8	0	0,0
Village Costa Barros	868	73 058	75 184	75 184	75 184	75 436	2 125	2,9	253	0,3	253	0,3
Vila Modelo - Rua Alfredo Cabuçu	943	1 323	1 394	1 394	1 394	1 394	72	5,4	0	0,0	0	0,0
Nova Conquista (RA - Pavuna)	944	13 348	18 327	18 327	18 327	18 327	4 978	37,3	0	0,0	0	0,0
Cabo Otávio	945	4 601	4 052	3 963	3 963	3 963	- 550	-12,0	- 88	-2,2	0	0,0
Monte Sinai	946	11 799	11 799	11 799	11 799	11 799	0	0,0	0	0,0	0	0,0
Estrela do Sul	1058	(¹)	23 087	23 087	23 278	23 278	23 087	(⁴)	191	0,8	0	0,0
Barbante (Av. Sargento de Milícias)	1061	4 241	4 241	4 241	4 241	4 241	0	0,0	0	0,0	0	0,0
Rua Embaú, nº 425	1062	(¹)	6 954	6 954	6 954	6 954	6 954	(⁴)	0	0,0	0	0,0
Vida Nova	1063	(¹)	42 001	42 001	42 001	42 001	42 001	(⁴)	0	0,0	0	0,0
Travessa do Jagunço	1065	1 877	1 925	1 925	1 925	1 925	49	2,6	0	0,0	0	0,0
<b>XXVIII Jacarezinho</b>		<b>437 842</b>	<b>438 978</b>	<b>438 964</b>	<b>436 916</b>	<b>436 916</b>	<b>1 136</b>	<b>0,3</b>	<b>- 2 062</b>	<b>-0,5</b>	<b>0</b>	<b>0,0</b>
Jacarezinho	141	375 045	375 713	375 699	373 651	373 651	668	0,2	- 2 062	-0,5	0	0,0
Praça Marimbá, 60 (Fundos)	153	2 485	2 599	2 599	2 599	2 599	114	4,6	0	0,0	0	0,0
Rua Matinoré, nº 163 (Fundos)	156	1 027	1 027	1 027	1 027	1 027	0	0,0	0	0,0	0	0,0
Tautá	159	6 338	6 338	6 338	6 338	6 338	0	0,0	0	0,0	0	0,0
Rua São João	441	19 012	19 012	19 012	19 012	19 012	0	0,0	0	0,0	0	0,0
Tancredo Neves (RA - Jacarezinho)	442	11 728	11 850	11 850	11 850	11 850	122	1,0	0	0,0	0	0,0
Vila Matinoré	489	5 037	5 204	5 204	5 204	5 204	167	3,3	0	0,0	0	0,0
Vila Jandira	490	11 132	11 132	11 132	11 132	11 132	0	0,0	0	0,0	0	0,0
Carlos Drumond de Andrade	491	6 038	6 103	6 103	6 103	6 103	65	1,1	0	0,0	0	0,0
<b>XXX Maré</b>		<b>963 296</b>	<b>991 458</b>	<b>992 488</b>	<b>992 690</b>	<b>993 016</b>	<b>28 162</b>	<b>2,9</b>	<b>1 558</b>	<b>0,2</b>	<b>326</b>	<b>0,0</b>
Baixa do Sapateiro	84	112 729	112 729	112 729	112 729	112 729	0	0,0	0	0,0	0	0,0
Joana Nascimento	88	2 368	2 368	2 368	2 368	2 368	0	0,0	0	0,0	0	0,0
Parque Maré	90	140 693	141 799	141 799	141 799	141 799	1 106	0,8	0	0,0	0	0,0
Nova Holanda	96	144 470	144 579	144 893	144 893	145 220	109	0,1	641	0,4	326	0,2
Paraibuna	97	2 155	2 155	2 155	2 155	2 155	0	0,0	0	0,0	0	0,0
Parque Roquete Pinto	103	85 924	91 234	91 298	91 500	91 500	5 310	6,2	265	0,3	0	0,0
Parque Rubens Vaz	104	71 050	71 050	71 050	71 050	71 050	0	0,0	0	0,0	0	0,0
Parque União	105	225 173	225 173	225 173	225 173	225 173	0	0,0	0	0,0	0	0,0
Ramos	106	39 865	39 865	39 865	39 865	39 865	0	0,0	0	0,0	0	0,0
Timbau	108	121 241	124 926	124 926	124 926	124 926	3 685	3,0	0	0,0	0	0,0
Maré (Rua Guilherme Frota)	931	1 292	1 292	1 292	1 292	1 292	0	0,0	0	0,0	0	0,0
Comunidade Vila do Pinheiro	1075	2 951	9 458	9 458	9 458	9 458	6 507	220,5	0	0,0	0	0,0
Avenida Canal	1076	11 776	23 220	23 872	23 872	23 872	11 444	97,2	652	2,8	0	0,0
Avenida Canal II	1077	1 610	1 610	1 610	1 610	1 610	0	0,0	0	0,0	0	0,0
<b>XXXI Vigário Geral</b>		<b>1 029 127</b>	<b>1 031 287</b>	<b>1 031 404</b>	<b>1 028 535</b>	<b>1 028 078</b>	<b>2 161</b>	<b>0,2</b>	<b>- 3 209</b>	<b>-0,3</b>	<b>- 456</b>	<b>0,0</b>
Bairro Proletário do Dique	113	247 549	248 710	248 827	248 530	248 530	1 161	0,5	- 179	-0,1	0	0,0
Cordovil	116	38 051	38 051	38 051	37 797	37 797	0	0,0	- 254	-0,7	0	0,0

Áreas de Planejamento, Regiões Administrativas e favelas	Código	Área (m²)					Variação 2004 / 2008		Variação 2008 / 2011		Variação 2010 / 2011	
		2004	2008	2009	2010	2011	Absoluta (m²)	%	Absoluta (m²)	%	Absoluta (m²)	%
Dourados	117	36 978	37 331	37 331	37 331	37 005	353	1,0	- 326	-0,9	- 326	-0,9
Parque Furquim Mendes	124	157 747	158 994	158 994	158 994	158 994	1 247	0,8	0	0,0	0	0,0
Parque Jardim Beira Mar	125	230 250	230 359	230 359	230 359	230 359	109	0,0	0	0,0	0	0,0
Parque Proletário de Cordovil	126	13 488	13 488	13 488	12 026	12 026	0	0,0	- 1 462	-10,8	0	0,0
Parque Proletário de Vigário Geral	127	188 631	189 263	189 263	189 263	189 263	632	0,3	0	0,0	0	0,0
Vila Cambucí	131	21 968	21 968	21 968	21 595	21 595	0	0,0	- 373	-1,7	0	0,0
Rua Rodolfo Chambelland	132	29 563	29 563	29 563	29 563	29 563	0	0,0	0	0,0	0	0,0
Serra Pelada	133	12 273	12 273	12 273	11 949	11 949	0	0,0	- 324	-2,6	0	0,0
Te Conteí	134	4 887	4 887	4 887	4 887	4 887	0	0,0	0	0,0	0	0,0
Batuta de Cordovil	400	9 188	9 188	9 188	9 188	9 188	0	0,0	0	0,0	0	0,0
Chega Mais	401	6 119	6 155	6 155	6 155	6 025	37	0,6	- 130	-2,1	- 130	-2,1
Parque Chp	493	6 996	6 996	6 996	6 996	6 996	0	0,0	0	0,0	0	0,0
Bom Jardim de Cordovil	547	9 370	9 370	9 370	9 370	9 370	0	0,0	0	0,0	0	0,0
Pedacinho do Céu	551	7 785	7 785	7 785	7 785	7 785	0	0,0	0	0,0	0	0,0
Cantinho do Rio	742	2 418	2 418	2 418	2 258	2 258	0	0,0	- 160	-6,6	0	0,0
Rua Ponto Chique (próxima ao nº 220)	864	3 094	3 094	3 094	3 094	3 094	0	0,0	0	0,0	0	0,0
Avenida Brasil e "rua sem nome"	865	1 378	(²)	(²)	(²)	(²)	- 1 378	(²)	(²)	(²)	(²)	(²)
Castelo de Lucas	1085	1 392	1 392	1 392	1 392	1 392	0	0,0	0	0,0	0	0,0
<i>Área de Planejamento 4</i>		6 779 467	6 995 321	7 021 099	6 981 271	6 894 243	215 854	3,2	- 101 078	-1,4	- 87 027	-1,2
<b>XVI Jacarepaguá</b>		<b>5 028 820</b>	<b>5 178 985</b>	<b>5 180 397</b>	<b>5 137 503</b>	<b>5 076 847</b>	<b>150 164</b>	<b>3,0</b>	<b>- 102 138</b>	<b>-2,0</b>	<b>- 60 656</b>	<b>-1,2</b>
Rua Araticum, nº 832	205	25 915	25 915	25 915	25 915	26 287	0	0,0	372	1,4	372	1,4
Araticum	237	46 982	46 982	46 982	46 982	46 982	0	0,0	0	0,0	0	0,0
Barão	238	248 704	249 563	249 563	226 304	222 106	859	0,3	- 27 456	-11,0	- 4 197	-1,9
Caminho do Waldemar	239	55 440	57 518	59 013	59 134	59 134	2 078	3,7	1 615	2,8	0	0,0
Canal do Anil	240	119 362	122 542	122 680	123 323	123 323	3 180	2,7	780	0,6	0	0,0
Canal do Arroio Pavuna	241	14 578	4 414	4 414	4 414	4 414	- 10 164	-69,7	0	0,0	0	0,0
Caxangá	242	12 518	12 518	12 518	12 518	12 518	0	0,0	0	0,0	0	0,0
Comunidade Santa Rosa	244	22 947	23 128	23 128	23 128	23 128	181	0,8	0	0,0	0	0,0
Covanca	245	33 604	33 678	33 678	33 678	33 678	74	0,2	0	0,0	0	0,0
Espírito Santo	246	33 047	33 047	33 047	33 047	33 047	0	0,0	0	0,0	0	0,0
Estrada do Catonho I	247	20 777	20 777	20 777	20 777	20 777	0	0,0	0	0,0	0	0,0
Estrada do Meringuava	248	21 209	21 209	21 209	21 209	21 209	0	0,0	0	0,0	0	0,0
Inácio do Amaral	249	10 955	10 955	10 955	10 955	10 955	0	0,0	0	0,0	0	0,0
Shangrilá	250	29 269	29 269	29 331	29 331	29 331	0	0,0	63	0,2	0	0,0
Loteamento São Sebastião	252	9 784	9 784	9 977	9 977	10 118	0	0,0	334	3,4	141	1,4
Morro do Piolho	253	158 946	160 135	160 257	160 257	160 257	1 190	0,7	122	0,1	0	0,0
Nova Aurora	254	25 121	25 121	25 121	25 121	25 121	0	0,0	0	0,0	0	0,0
Outeiro (RA - Jacarepaguá)	255	31 566	30 446	28 320	28 676	29 408	- 1 121	-3,6	- 1 038	-3,4	732	2,6
Rio das Pedras	256	534 580	542 237	542 777	542 830	540 151	7 656	1,4	- 2 086	-0,4	- 2 679	-0,5
Rua Luiz Beltrão, nº 1.127	257	68 606	70 419	70 514	70 514	70 562	1 813	2,6	143	0,2	48	0,1
Rua Quiririm	258	38 509	38 427	38 427	38 427	38 456	- 82	-0,2	28	0,1	28	0,1
Rua São Marciano	259	26 195	26 443	26 443	26 443	26 443	248	0,9	0	0,0	0	0,0
Travessa Antonina	260	53 007	54 250	54 250	46 492	43 396	1 243	2,3	- 10 854	-20,0	- 3 096	-6,7
Vila José de Anchieta	261	54 249	55 262	55 262	48 723	44 237	1 013	1,9	- 11 025	-20,0	- 4 486	-9,2



Áreas de Planejamento, Regiões Administrativas e favelas	Código	Área (m²)					Variação 2004 / 2008		Variação 2008 / 2011		Variação 2010 / 2011	
		2004	2008	2009	2010	2011	Absoluta (m²)	%	Absoluta (m²)	%	Absoluta (m²)	%
Vila Sapê	262	83 953	83 953	83 953	83 953	83 953	0	0,0	0	0,0	0	0,0
Vila Nossa Senhora da Paz	296	9 655	9 792	9 792	9 792	9 792	137	1,4	0	0,0	0	0,0
Tirol	318	139 699	140 090	143 805	143 805	144 010	391	0,3	3 919	2,8	205	0,1
Associação Belfast São Geraldo	378	14 469	14 469	14 469	14 469	14 469	0	0,0	0	0,0	0	0,0
Comandante Luis Souto	425	184 179	214 050	214 954	215 649	215 734	29 870	16,2	1 685	0,8	85	0,0
Chacrinha do Mato Alto	426	78 568	83 124	83 124	83 124	83 124	4 556	5,8	0	0,0	0	0,0
Chácara Flora	427	164 883	169 457	169 636	169 354	169 354	4 575	2,8	- 103	-0,1	0	0,0
Vila Santa Clara	428	15 330	15 330	15 330	15 330	15 330	0	0,0	0	0,0	0	0,0
Curicica	429	6 693	6 693	6 693	6 693	6 693	0	0,0	0	0,0	0	0,0
Vila Getúlio Vargas	430	3 090	3 090	3 090	3 090	3 090	0	0,0	0	0,0	0	0,0
Vila Santa Mônica	431	10 333	13 195	13 195	13 195	13 457	2 862	27,7	262	2,0	262	2,0
Nova Esperança (RA - Jacarepaguá)	432	2 630	2 630	2 630	2 630	2 630	0	0,0	0	0,0	0	0,0
Vila Pitimbu	433	15 858	15 858	15 858	15 858	15 858	0	0,0	0	0,0	0	0,0
Comunidade São Francisco de Assis	434	39 685	40 097	40 097	40 097	40 097	411	1,0	0	0,0	0	0,0
Fazenda Mato Alto	435	122 631	128 493	129 225	129 225	129 321	5 862	4,8	828	0,6	96	0,1
Asa Branca	464	74 126	75 615	75 615	75 615	75 615	1 489	2,0	0	0,0	0	0,0
Abadianas	465	25 892	26 013	26 013	26 013	26 013	121	0,5	0	0,0	0	0,0
Santa Maura	466	13 520	14 066	14 066	14 066	14 066	546	4,0	0	0,0	0	0,0
Virgolândia	467	8 959	8 959	8 959	8 959	8 959	0	0,0	0	0,0	0	0,0
Vila Calmete	468	19 535	19 535	19 535	19 535	19 535	0	0,0	0	0,0	0	0,0
Vila União da Curicica	469	45 333	45 333	45 333	45 333	45 333	0	0,0	0	0,0	0	0,0
Santa Anastácia	470	31 632	32 505	32 739	32 739	32 784	874	2,8	279	0,9	46	0,1
André Rocha	472	25 723	25 723	25 723	25 723	25 723	0	0,0	0	0,0	0	0,0
Vilar São Sebastião	473	4 577	4 823	4 823	4 823	4 823	246	5,4	0	0,0	0	0,0
Alto Bela Vista	474	29 058	29 137	29 366	29 366	29 630	79	0,3	493	1,7	264	0,9
Vila Clarim	475	4 592	4 592	4 592	4 592	4 592	0	0,0	0	0,0	0	0,0
A.M. e Comunidade N.ª. S.ª. de Fátima	476	14 428	14 586	14 586	14 586	14 586	158	1,1	0	0,0	0	0,0
Santa Maria	477	164 094	167 552	168 921	169 404	155 851	3 457	2,1	- 11 701	-7,0	- 13 554	-8,0
Jardim Boiúna	478	10 826	10 826	10 826	10 826	10 826	0	0,0	0	0,0	0	0,0
Morro Bela Vista	479	83 723	83 723	83 759	83 901	83 901	0	0,0	178	0,2	0	0,0
Inácio Dias (RA - Jacarepaguá)	480	45 548	45 907	45 695	45 695	45 491	360	0,8	- 417	-0,9	- 205	-0,4
Condomínio Paco do Lumiar	482	16 858	16 858	16 858	16 858	16 858	0	0,0	0	0,0	0	0,0
Rua Mirataia	494	4 682	4 682	4 682	4 682	4 682	0	0,0	0	0,0	0	0,0
Portugal Pequeno	495	6 224	6 224	6 224	6 224	6 224	0	0,0	0	0,0	0	0,0
Estrada do Quitite	544	30 555	32 149	33 909	33 909	33 909	1 594	5,2	1 760	5,5	0	0,0
Avenida das Lagoas	549	19 580	23 289	23 289	23 289	23 289	3 710	18,9	0	0,0	0	0,0
Estrada do Engenho d'Água, nº 260 Fundos	550	1 695	1 770	1 770	1 770	1 770	75	4,4	0	0,0	0	0,0
Estrada do Sertão	560	83 971	84 155	84 521	84 521	84 521	184	0,2	367	0,4	0	0,0
Quintanilha	563	5 638	5 638	5 638	5 638	5 638	0	0,0	0	0,0	0	0,0
Rua São Jorge	564	6 472	6 582	6 582	6 582	6 615	110	1,7	32	0,5	32	0,5
Parque da Pedra Branca	577	72 863	74 683	74 683	74 683	74 851	1 819	2,5	169	0,2	169	0,2
Condomínio Vila Darcy Vargas	586	16 898	17 041	17 041	17 041	17 041	143	0,8	0	0,0	0	0,0
A.M. e Amigos de Rio das Pedras	587	63 625	72 531	71 840	72 146	72 146	8 906	14,0	- 385	-0,5	0	0,0
Morro da Reunião	589	15 456	16 346	16 346	16 346	16 346	890	5,8	0	0,0	0	0,0

Áreas de Planejamento, Regiões Administrativas e favelas	Código	Área (m²)					Variação 2004 / 2008		Variação 2008 / 2011		Variação 2010 / 2011	
		2004	2008	2009	2010	2011	Absoluta (m²)	%	Absoluta (m²)	%	Absoluta (m²)	%
A.M. do Vale do Curicica	590	67 451	70 048	71 075	71 075	71 246	2 597	3,8	1 199	1,7	172	0,2
Parque Dois Irmãos	591	178 671	180 003	180 003	180 003	180 003	1 333	0,7	0	0,0	0	0,0
Entre Rios	592	77 133	77 133	77 133	73 774	73 879	0	0,0	- 3 254	-4,2	105	0,1
Morro da Boa Esperança	594	23 832	24 244	24 244	24 244	24 244	412	1,7	0	0,0	0	0,0
Ladeira da Reunião	595	50 269	51 220	51 220	51 220	51 400	950	1,9	180	0,4	180	0,4
Vila Nova Esperança	597	111 187	111 187	111 187	111 187	111 187	0	0,0	0	0,0	0	0,0
Parque das Palmeiras	598	10 871	10 871	10 871	10 871	10 871	0	0,0	0	0,0	0	0,0
Bela Vista do Mato Alto	644	62 081	69 091	69 149	70 594	71 311	7 010	11,3	2 220	3,2	717	1,0
Antiga Creche	650	95 619	95 619	95 619	94 569	92 303	0	0,0	- 3 317	-3,5	- 2 266	-2,4
Rua Urucuaia, nº 570	657	9 781	9 781	9 781	9 781	9 781	0	0,0	0	0,0	0	0,0
São Gonçalo do Amarante	658	31 282	34 007	34 007	34 459	34 641	2 725	8,7	634	1,9	183	0,5
Curicica II	661	8 460	8 587	8 587	8 587	8 587	127	1,5	0	0,0	0	0,0
Chácara do Tanque	662	46 135	46 889	46 889	46 889	46 889	754	1,6	0	0,0	0	0,0
Vale do Ipê	666	48 773	48 773	48 773	48 773	48 773	0	0,0	0	0,0	0	0,0
27 de Setembro	667	8 575	8 575	8 575	8 576	8 576	0	0,0	0	0,0	0	0,0
Rua André Rocha, nº 2.630 B	668	6 724	6 724	6 724	6 724	6 724	0	0,0	0	0,0	0	0,0
Caminho do Rio Pequeno	749	20 118	20 357	20 357	20 357	20 452	239	1,2	95	0,5	95	0,5
Vila Arco Íris	759	157 223	159 750	159 750	153 893	151 343	2 527	1,6	- 8 407	-5,3	- 2 550	-1,7
Rua Sargento Paulo Moreira	760	22 452	22 584	22 584	22 584	22 584	132	0,6	0	0,0	0	0,0
Avenida Guia Lopes	761	4 172	4 354	4 354	4 354	4 354	182	4,4	0	0,0	0	0,0
Vacaria	762	1 743	1 743	1 743	1 743	1 743	0	0,0	0	0,0	0	0,0
Rua Monsenhor Marques, nº 277	763	2 023	2 023	2 023	2 023	2 023	0	0,0	0	0,0	0	0,0
Engenho da Serra	764	44 186	44 186	44 186	44 186	44 186	0	0,0	0	0,0	0	0,0
Rua Daniel	766	8 537	9 092	9 092	9 092	9 092	555	6,5	0	0,0	0	0,0
Pantanal I (RA - Jacarepaguá)	768	5 041	6 692	6 692	6 692	4 960	1 651	32,8	- 1 732	-25,9	- 1 732	-25,9
Rua Agostinho Gama	769	4 765	4 928	4 928	4 928	4 880	163	3,4	- 48	-1,0	- 48	-1,0
A.M. Novo Rio de Jacarepaguá	801	19 163	41 902	41 902	41 902	41 902	22 738	118,7	0	0,0	0	0,0
Estrada Curipós, nº 310	808	5 616	5 745	7 562	7 562	7 562	129	2,3	1 817	31,6	0	0,0
Rua Aldo Rangel, nº 198	809	3 155	3 155	3 155	3 155	3 155	0	0,0	0	0,0	0	0,0
Vila União (RA-Jacarepaguá)	869	19 985	19 985	19 985	19 985	19 985	0	0,0	0	0,0	0	0,0
Rua André Rocha	870	2 767	3 865	3 865	3 865	3 865	1 098	39,7	0	0,0	0	0,0
Pantanal	875	9 936	10 157	10 157	10 157	10 157	221	2,2	0	0,0	0	0,0
Rua Moisés, nº 87	876	7 340	7 840	7 840	7 840	7 840	500	6,8	0	0,0	0	0,0
Avenida Menezes Cortes, nº 12	912	4 023	4 931	4 931	4 931	4 931	908	22,6	0	0,0	0	0,0
Avenida Menezes Cortes (com Estrada dos Três Rios)	913	2 276	2 276	2 276	2 276	2 276	0	0,0	0	0,0	0	0,0
Estrada do Rio Pequeno (próxima à rua 1)	914	3 362	3 538	3 538	3 905	3 905	176	5,2	367	10,4	0	0,0
Caminho da Cachoeira	915	18 213	18 394	18 394	18 394	18 420	181	1,0	26	0,1	26	0,1
Caminho do Fincão	916	12 852	13 050	13 050	13 050	13 206	198	1,5	156	1,2	156	1,2
Comunidade Campo da Paz	917	14 054	14 389	14 389	14 389	14 389	335	2,4	0	0,0	0	0,0
Avenida Sampaio Correa	918	22 821	23 076	23 242	23 242	23 289	255	1,1	213	0,9	47	0,2
Vila da Conquista	919	8 911	10 656	10 656	10 656	10 112	1 745	19,6	- 543	-5,1	- 543	-5,1
Via O - Conj. Vila Nova Cruzada	920	39 526	35 412	8 751	8 807	8 807	- 4 115	-10,4	- 26 605	-75,1	0	0,0
Santa Maria II	921	6 209	7 082	7 082	7 082	7 129	873	14,1	47	0,7	47	0,7
Estrada do Pau da Fome	922	14 705	15 173	15 430	15 430	15 430	468	3,2	257	1,7	0	0,0



Áreas de Planejamento, Regiões Administrativas e favelas	Código	Área (m²)					Variação 2004 / 2008		Variação 2008 / 2011		Variação 2010 / 2011	
		2004	2008	2009	2010	2011	Absoluta (m²)	%	Absoluta (m²)	%	Absoluta (m²)	%
Caminho dos Calharins	923	10 753	11 671	11 671	11 671	11 671	919	8,5	0	0,0	0	0,0
Caminho Novo da Represa	924	8 704	8 704	8 704	8 704	8 704	0	0,0	0	0,0	0	0,0
Vila Rio Grande	925	8 698	8 698	8 698	8 698	8 698	0	0,0	0	0,0	0	0,0
Parte da Comunidade Vila Arco Iris	926	18 063	18 063	18 063	18 063	18 063	0	0,0	0	0,0	0	0,0
Morada do Sol	947	7 454	7 454	7 454	7 454	7 454	0	0,0	0	0,0	0	0,0
Rua Moença	948	10 975	10 975	10 975	10 975	10 975	0	0,0	0	0,0	0	0,0
Rua Jerônimo Pinto, nº 942	959	5 296	5 414	5 504	5 504	5 504	119	2,2	89	1,7	0	0,0
Amigos da Aerobita	960	6 265	8 425	8 662	8 752	8 752	2 160	34,5	327	3,9	0	0,0
Estrada do Boiuna, nº 2.354	1003	8 813	10 097	10 097	10 097	10 097	1 284	14,6	0	0,0	0	0,0
Estrada do Boiúna, nº 1.118	1004	6 348	6 348	6 348	6 348	6 348	0	0,0	0	0,0	0	0,0
Comunidade Corumau	1005	28 492	28 492	28 492	28 492	28 492	0	0,0	0	0,0	0	0,0
Estrada Meringuava	1006	1 190	1 190	1 190	1 190	1 190	0	0,0	0	0,0	0	0,0
Lote 1.000	1007	19 067	19 067	19 067	19 067	19 030	0	0,0	- 37	-0,2	- 37	-0,2
Vila Presidencial Quiririm	1016	5 707	5 707	5 987	5 987	5 987	0	0,0	281	4,9	0	0,0
Caminho do Outeiro	1018	2 030	2 030	2 297	2 297	2 297	0	0,0	267	13,1	0	0,0
Sítio da Amizade	1041	(¹)	11 043	25 361	25 361	(²)	11 043	(⁴)	- 11 043	(³)	- 25 361	(³)
Comunidade do Guache	1042	4 148	4 148	4 148	4 148	(²)	0	0,0	-4.148	(³)	- 4 148	(³)
Estrada de Jacarepaguá, nº 6.590	1043	2 002	2 002	2 002	2 002	2 002	0	0,0	0	0,0	0	0,0
A.M. São Sebastião	1047	(¹)	2 490	2 908	2 908	2 908	2 490	(⁴)	418	16,8	0	0,0
Rua José Braga	1083	2 467	2 467	2 467	2 467	2 467	0	0,0	0	0,0	0	0,0
Rua Albano, nº 252	1098	(¹)	3 487	3 487	3 487	3 487	3 487	(⁴)	0	0,0	0	0,0
Rua Camatia, nº 241	1099	4 412	4 412	4 412	4 412	4 412	0	0,0	0	0,0	0	0,0
Estrada do Boiuna, nº 1546	1101	8 138	8 138	8 138	8 138	8 176	0	0,0	38	0,5	38	0,5
Estrada Covanca	1103	4 171	4 171	4 171	4 171	4 171	0	0,0	0	0,0	0	0,0
<b>XXIV Barra da Tijuca</b>		<b>1 640 589</b>	<b>1 700 155</b>	<b>1 726 657</b>	<b>1 730 307</b>	<b>1 706 709</b>	<b>59 566</b>	<b>3,6</b>	<b>6 554</b>	<b>0,4</b>	<b>- 23 598</b>	<b>-1,4</b>
Vila Nova (RA - Barra da Tijuca)	251	3 306	3 306	3 306	3 306	3 306	0	0,0	0	0,0	0	0,0
Angu Duro	361	17 625	18 254	18 254	18 254	18 254	629	3,6	0	0,0	0	0,0
Vista Alegre do Recreio	362	11 161	11 161	11 161	11 161	10 830	0	0,0	- 331	-3,0	- 331	-3,0
Beira do Canal	363	46 584	46 820	46 820	46 820	46 943	236	0,5	124	0,3	124	0,3
Cachorro Sentado	364	26 981	26 813	26 366	26 366	18 776	- 168	-0,6	- 8 037	-30,0	- 7 590	-28,8
Caminho do Bicho	365	2 964	1 404	3 052	3 027	2 592	- 1 560	-52,6	1 188	84,6	- 435	-14,4
Caminho do Marinho	366	23 230	23 851	23 851	23 851	23 851	621	2,7	0	0,0	0	0,0
Canal das Tachas	367	78 994	78 994	78 994	78 994	78 894	0	0,0	- 100	-0,1	- 100	-0,1
Canal do Cortado	368	90 567	106 585	106 585	106 585	106 585	16 018	17,7	0	0,0	0	0,0
Floresta da Barra da Tijuca	369	152 245	152 245	154 444	154 444	154 444	0	0,0	2 200	1,4	0	0,0
Muzema	370	80 644	84 233	85 999	86 224	86 351	3 589	4,5	2 118	2,5	127	0,1
Restinga	371	19 643	19 777	19 777	19 238	14 083	134	0,7	- 5 694	-28,8	- 5 155	-26,8
Rua São Tillon	372	1 949	1 949	1 949	1 949	1 949	0	0,0	0	0,0	0	0,0
Sítio do Pai João	373	67 302	69 492	69 795	69 795	69 795	2 190	3,3	302	0,4	0	0,0
Tijuquinha	374	99 400	99 644	99 644	99 644	99 903	244	0,2	259	0,3	259	0,3
Vila dos Crentes	376	17 849	18 133	17 649	17 943	17 574	283	1,6	- 559	-3,1	- 369	-2,1
Vila União (RA - Barra da Tijuca)	377	7 505	7 692	7 692	7 692	7 692	188	2,5	0	0,0	0	0,0
Estrada dos Bandeirantes, nº 29.192	387	10 726	11 422	11 422	11 422	11 641	696	6,5	219	1,9	219	1,9
A.M. do Rio Bonito	388	26 945	25 724	25 724	25 724	25 908	- 1 222	-4,5	185	0,7	185	0,7

Áreas de Planejamento, Regiões Administrativas e favelas	Código	Área (m²)					Variação 2004 / 2008		Variação 2008 / 2011		Variação 2010 / 2011	
		2004	2008	2009	2010	2011	Absoluta (m²)	%	Absoluta (m²)	%	Absoluta (m²)	%
Rio Morto	390	26 487	26 487	25 999	25 999	25 999	0	0,0	- 488	-1,8	0	0,0
Agrícola	396	59 283	59 283	59 284	59 284	59 284	0	0,0	1	0,0	0	0,0
Fazenda	397	33 092	34 206	34 206	34 206	34 206	1 113	3,4	0	0,0	0	0,0
Furnas	398	19 973	20 063	20 063	20 063	20 063	90	0,5	0	0,0	0	0,0
Vila da Paz (RA - Barra da Tijuca)	443	6 656	6 656	6 656	6 656	6 656	0	0,0	0	0,0	0	0,0
Caeté	455	4 972	4 972	4 972	5 054	5 054	0	0,0	82	1,6	0	0,0
Vila Harmonia	456	8 697	8 697	8 697	7 972	1 171	0	0,0	- 7 526	-86,5	- 6 801	-85,3
Vila Amizade	457	14 354	14 480	14 480	14 480	14 524	126	0,9	44	0,3	44	0,3
Santa Luzia	458	31 715	32 467	33 035	35 382	34 291	752	2,4	1 824	5,6	- 1 091	-3,1
A.M. e Amigos do Fontela	459	99 828	101 996	103 557	105 052	105 776	2 168	2,2	3 780	3,7	723	0,7
Vila Autódromo	460	85 959	85 959	85 959	84 775	84 775	0	0,0	- 1 184	-1,4	0	0,0
Cambalacho	462	29 863	29 863	29 863	29 863	29 863	0	0,0	0	0,0	0	0,0
Palmares	546	58 561	58 503	58 503	58 503	58 538	- 58	-0,1	35	0,1	35	0,1
Rua 8W, 500	548	18 730	19 381	19 381	19 381	19 381	651	3,5	0	0,0	0	0,0
Parque Chico Mendes	556	77 761	77 761	74 593	74 852	74 825	0	0,0	- 2 936	-3,8	- 27	0,0
Ilha da Gigóia	616	1 088	1 088	1 088	1 088	1 088	0	0,0	0	0,0	0	0,0
Vila Santa Terezinha	628	9 070	9 070	9 070	9 070	9 070	0	0,0	0	0,0	0	0,0
Estrada do Pontal (Caité)	646	26 918	28 136	28 136	28 136	28 136	1 218	4,5	0	0,0	0	0,0
Cascatinha	647	47 995	49 887	51 924	52 708	54 114	1 892	3,9	4 227	8,5	1 406	2,7
Grota Funda	648	13 298	13 298	13 298	13 298	13 298	0	0,0	0	0,0	0	0,0
Vila Doutor Crespo	649	2 292	2 714	2 714	2 714	2 797	422	18,4	83	3,1	83	3,1
Comunidade Avenida das Américas	652	5 480	7 584	4 899	3 974	(³)	2 105	38,4	-7.584	-	- 3 974	(³)
Morro do Camorim	659	35 758	36 489	39 518	39 518	39 518	731	2,0	3 029	8,3	0	0,0
Servidão D	663	3 270	926	926	926	926	- 2 344	-71,7	0	0,0	0	0,0
Comunidade Bandeirantes	755	18 289	18 289	18 289	18 289	18 445	0	0,0	156	0,9	156	0,9
Hélio Oiticica	756	8 692	8 692	8 692	8 692	8 692	0	0,0	0	0,0	0	0,0
Ilha da Gigóia - Lote 500	776	881	881	881	881	881	0	0,0	0	0,0	0	0,0
Lagoa da Barra	777	1 387	1 645	1 645	1 645	1 645	258	18,6	0	0,0	0	0,0
Av. dos Eucaliptos, nº 28	794	2 720	2 868	2 868	2 868	2 950	148	5,4	82	2,9	82	2,9
Bosque Mont Serrat	795	41 632	41 978	41 978	41 978	41 978	346	0,8	0	0,0	0	0,0
A.M. Barra América	799	4 173	4 173	4 173	4 173	4 173	0	0,0	0	0,0	0	0,0
Comunidade Solar da Montanha de Jacarepaguá	828	4 185	4 185	4 559	4 559	4 660	0	0,0	474	11,3	101	2,2
Estrada de Jacarepaguá, nº 2.679	907	4 415	4 591	4 591	4 591	4 591	176	4,0	0	0,0	0	0,0
Regata	908	14 863	21 492	22 655	22 655	22 655	6 629	44,6	1 163	5,4	0	0,0
Estrada do Pontal, nº 3.561	973	1 545	1 545	1 545	1 545	1 545	0	0,0	0	0,0	0	0,0
Avenida Guiomar Novaes	974	1 215	1 215	1 215	1 215	1 215	0	0,0	0	0,0	0	0,0
Avenida das Américas, nº 19.070	975	2 718	2 718	2 718	(³)	(³)	0	0,0	-2.718	(³)	(³)	(³)
Comunidade Novo Lar	1010	4 920	8 370	11 418	13 982	15 781	3 450	70,1	7 411	88,5	1 799	12,9
Rua Zenitildes Alves Meira, nº L33	1011	1 169	1 169	1 169	1 169	1 169	0	0,0	0	0,0	0	0,0
Comunidade Luz Divina	1012	2 259	2 703	2 703	2 726	2 772	444	19,7	69	2,5	45	1,7
Da Curva	1034	11 365	11 365	11 365	11 365	11 365	0	0,0	0	0,0	0	0,0
Rua Paulo Roberto Matheus, Lote 7	1035	5 022	5 022	5 174	5 467	5 467	0	0,0	445	8,9	0	0,0
Vista da Pedra	1036	2 422	3 843	4 041	4 041	4 041	1 420	58,6	199	5,2	0	0,0
Vila Taboinha	1044	(¹)	15 949	31 676	33 076	29 963	15.949	(⁴)	14 014	87,9	- 3 113	-9,4

Áreas de Planejamento, Regiões Administrativas e favelas	Código	Área (m²)					Variação 2004 / 2008		Variação 2008 / 2011		Variação 2010 / 2011	
		2004	2008	2009	2010	2011	Absoluta (m²)	%	Absoluta (m²)	%	Absoluta (m²)	%
<b>XXXIV Cidade de Deus</b>		<b>110 057</b>	<b>116 181</b>	<b>114 045</b>	<b>113 460</b>	<b>110 687</b>	<b>6 123</b>	<b>5,6</b>	<b>- 5 493</b>	<b>-4,7</b>	<b>- 2 773</b>	<b>-2,4</b>
Moquiço (RA - Cidade de Deus)	414	8 642	6 211	6 211	6 211	6 211	- 2 432	-28,1	0	0,0	0	0,0
Santa Efigênia	471	44 649	44 649	44 649	44 649	44 649	0	0,0	0	0,0	0	0,0
Travessa Efraim	596	23 315	23 561	22 572	22 572	22 572	246	1,1	- 989	-4,2	0	0,0
Beirada do Rio	645	3 782	10 391	10 316	10 316	10 316	6 609	174,7	- 75	-0,7	0	0,0
Loteamento Josué	688	16 623	16 728	16 728	16 728	16 728	105	0,6	0	0,0	0	0,0
Praça da Bíblia	767	10 014	10 211	10 211	10 211	10 211	197	2,0	0	0,0	0	0,0
Cidade de Deus	856	3 032	4 430	3 358	2 773	(³)	1 398	46,1	- 4 430	(³)	-2.773	(³)
<i>Área de Planejamento 5</i>		14 376 053	14 793 998	14 817 787	14 780 100	14 699 416	417 944	2,9	-94 581	-0,6	- 80 684	-0,5
<b>XIX Santa Cruz</b>		<b>3 704 667</b>	<b>3 932 403</b>	<b>3 940 128</b>	<b>3 891 973</b>	<b>3 898 970</b>	<b>227 736</b>	<b>6,1</b>	<b>- 33 433</b>	<b>-0,9</b>	<b>6 997</b>	<b>0,2</b>
Avenida João XXIII, nº 300	297	63 535	63 535	63 535	63 958	63 960	0	0,0	424	0,7	2	0,0
Beco da Guarda	298	52 094	52 152	52 152	52 247	52 449	58	0,1	297	0,6	202	0,4
Coréia (RA - Santa Cruz)	299	8 986	8 986	8 986	8 986	8 986	0	0,0	0	0,0	0	0,0
Divinéia	300	306 028	305 734	305 734	305 734	305 734	- 294	-0,1	0	0,0	0	0,0
Linha de Austin	301	125 333	128 555	128 555	128 829	129 025	3 221	2,6	471	0,4	196	0,2
Margem do Canal do Caçõ Vermelho	302	124 491	124 491	124 491	124 491	124 715	0	0,0	224	0,2	224	0,2
Margem do Canal de São Francisco	303	20 507	13 429	13 622	13 766	13 766	- 7 078	-34,5	337	2,5	0	0,0
Rua Iconha	304	5 265	5 265	5 265	5 265	5 265	0	0,0	0	0,0	0	0,0
Três Pontes	305	369 562	369 971	369 971	370 282	370 393	409	0,1	422	0,1	111	0,0
Vala do Sangue	306	74 509	75 855	75 856	75 856	75 856	1 346	1,8	0	0,0	0	0,0
Roberto Morena	501	66 175	66 849	66 849	67 066	67 099	675	1,0	249	0,4	33	0,0
Beco do Brizola	553	27 661	29 126	29 126	30 182	30 229	1 464	5,3	1 103	3,8	47	0,2
Barreira	554	67 998	68 313	68 313	68 313	68 313	315	0,5	0	0,0	0	0,0
Bairro Barro Vermelho	555	212 237	214 374	214 374	214 374	214 430	2 137	1,0	56	0,0	56	0,0
Beco do Coqueiral	611	14 329	14 482	14 482	14 578	14 578	153	1,1	96	0,7	0	0,0
Comunidade Jardim Paulista	613	15 704	15 704	15 704	15 704	15 704	0	0,0	0	0,0	0	0,0
Novo Camarão	639	214 378	216 204	216 204	217 110	217 110	1 826	0,9	906	0,4	0	0,0
Luis Fernando Victor Filho	641	244 300	247 433	247 746	248 132	248 239	3 133	1,3	805	0,3	107	0,0
Rua 66 (Cesarão)	694	19 483	33 757	34 058	35 198	36 088	14 274	73,3	2 331	6,9	891	2,5
São Gomário	695	16 117	16 213	16 213	16 333	16 333	95	0,6	120	0,7	0	0,0
Nova Brasília - Três Pontes (RA - Santa Cruz)	696	17 088	18 360	18 360	18 360	18 427	1 272	7,4	67	0,4	67	0,4
Nova Jersey	697	266 986	268 920	268 921	269 126	269 231	1 934	0,7	312	0,1	105	0,0
Colorado	698	38 568	42 630	42 630	43 374	43 943	4 061	10,5	1 313	3,1	569	1,3
Beco do Carcará	709	23 777	23 777	23 777	23 777	23 891	0	0,0	114	0,5	114	0,5
Saqaçu	710	256 295	257 782	257 782	257 782	257 782	1 487	0,6	0	0,0	0	0,0
Vila Verde (RA - Santa Cruz)	713	48 634	49 688	49 688	50 024	50 933	1 054	2,2	1 245	2,5	909	1,8
Pantanal (RA - Santa Cruz)	714	61 611	61 611	61 611	61 995	61 995	0	0,0	384	0,6	0	0,0
Fazenda Cassiana	715	195 439	195 827	195 827	195 827	195 827	388	0,2	0	0,0	0	0,0
Rua Hélio Correa	718	6 932	6 932	7 190	7 190	7 190	0	0,0	258	3,7	0	0,0
29 de Março	726	77 171	77 571	77 571	77 571	77 980	400	0,5	409	0,5	409	0,5
Parque Horto Florestal	798	83 628	84 763	84 763	84 763	84 763	1 134	1,4	0	0,0	0	0,0
1º de Abril - Gouveia	937	5 823	6 603	6 926	8 372	8 523	780	13,4	1 919	29,1	151	1,8
Rua Pistóia	938	4 357	4 357	4 357	4 474	4 400	0	0,0	44	1,0	- 73	-1,6
Sapé	939	7 247	7 247	7 247	7 247	7 247	0	0,0	0	0,0	0	0,0

Áreas de Planejamento, Regiões Administrativas e favelas	Código	Área (m²)					Variação 2004 / 2008		Variação 2008 / 2011		Variação 2010 / 2011	
		2004	2008	2009	2010	2011	Absoluta (m²)	%	Absoluta (m²)	%	Absoluta (m²)	%
Nova Palestina	978	10 475	13 938	13 938	13 938	14 170	3 463	33,1	232	1,7	232	1,7
Comunidade Jardim da Vitória	979	116 866	122 290	122 543	122 840	123 071	5 424	4,6	781	0,6	231	0,2
Rio - Santos	980	7 623	9 373	9 373	9 743	9 743	1 751	23,0	370	3,9	0	0,0
Jardim Coqueiral	981	80 644	87 897	88 002	88 002	88 291	7 254	9,0	393	0,4	289	0,3
Conjunto Antares (Rua Cybber Porto de Mendonça)	982	5 692	5 692	5 692	5 692	5 692	0	0,0	0	0,0	0	0,0
Vala da Divisa	983	754	(²)	(²)	(²)	(²)	-754,3	(²)	(²)	(²)	(²)	(²)
Bairro Canaã	984	55 030	55 030	55 030	55 030	55 030	0	0,0	0	0,0	0	0,0
Rua da Vala do Major Freitas	999	25 150	25 394	25 394	25 394	25 394	245	1,0	0	0,0	0	0,0
Rua da Vala do Major Freitas, nº 329	1000	7 010	7 010	7 010	7 010	7 010	0	0,0	0	0,0	0	0,0
Morro da Faxina	1001	11 234	11 234	11 234	11 234	11 234	0	0,0	0	0,0	0	0,0
Mina	1002	13 761	13 761	13 761	13 761	13 761	0	0,0	0	0,0	0	0,0
Avenida 5 - Tijolinho	1020	(¹)	3 850	3 850	3 850	3 850	3 850	(⁴)	0	0,0	0	0,0
Maria Loroza	1021	(¹)	34 850	37 616	38 318	38 219	34 850	(⁴)	3 369	9,7	- 99	-0,3
Rua Vídeo	1022	4 852	14 482	14 577	14 688	14 931	9 630	198,5	449	3,1	243	1,7
Renascer	1024	52 950	69 914	70 392	70 593	70 593	16 963	32,0	679	1,0	0	0,0
Manguariba III	1025	29 760	43 158	43 726	43 726	43 726	13 397	45,0	568	1,3	0	0,0
Jardim Gramado	1027	65 488	72 890	73 475	73 689	74 973	7 402	11,3	2 083	2,9	1 284	1,7
Flama	1028	(¹)	29 451	29 745	29 827	30 361	29.451	(⁴)	910	3,1	534	1,8
Serra do Sol	1082	(¹)	58 594	58 594	(³)	(³)	58 594	(⁴)	- 58 594	(³)	(³)	(³)
Gouveia	1102	(¹)	2 282	2 282	2 282	2 340	2 282	(⁴)	57	2,5	57	2,5
Higienópolis	1104	75 129	74 816	76 009	76 071	76 177	- 312	-0,4	1 361	1,8	106	0,1
<b>XVII Bangu</b>		<b>4 020 073</b>	<b>4 076 625</b>	<b>4 079 681</b>	<b>4 080 819</b>	<b>4 035 278</b>	<b>56 552</b>	<b>1,4</b>	<b>- 41 348</b>	<b>-1,0</b>	<b>- 45 542</b>	<b>-1,1</b>
Rua Congo, nº 147	201	82 645	83 243	83 243	83 243	83 243	598	0,7	0	0,0	0	0,0
Bairro Nova Aliança	263	144 916	144 916	144 916	144 916	123 830	0	0,0	- 21 085	-14,6	- 21 085	-14,6
Boqueirão	266	12 885	13 318	13 318	12 616	12 616	434	3,4	- 702	-5,3	0	0,0
Caminho do Lúcio	267	122 012	122 345	122 345	122 345	122 345	334	0,3	0	0,0	0	0,0
Coréia (RA - Bangu)	268	142 337	142 463	142 463	142 463	142 463	126	0,1	0	0,0	0	0,0
Fazenda Coqueiro	270	1 096 917	1 097 555	1 099 147	1 099 368	1 099 368	638	0,1	1 813	0,2	0	0,0
Tibagi	276	105 464	105 863	105 863	105 863	105 863	398	0,4	0	0,0	0	0,0
Vila Catiri	278	100 782	99 309	99 309	99 309	98 772	- 1 473	-1,5	- 537	-0,5	- 537	-0,5
Vila do Vintém	279	476 615	476 615	476 615	476 615	476 615	0	0,0	0	0,0	0	0,0
Vila Progresso	280	57 891	58 625	58 625	58 625	58 625	734	1,3	0	0,0	0	0,0
Jardim São Bento	282	17 853	17 853	17 853	17 853	17 853	0	0,0	0	0,0	0	0,0
Vila União da Paz	284	24 913	24 913	24 913	24 913	24 913	0	0,0	0	0,0	0	0,0
Falange	379	64 495	62 883	62 883	62 883	62 883	- 1 612	-2,5	0	0,0	0	0,0
Morro do Sossego (RA - Bangu)	380	23 809	23 901	23 901	23 901	23 901	92	0,4	0	0,0	0	0,0
Nova Kennedy	381	89 445	89 445	89 445	89 941	89 941	0	0,0	496	0,6	0	0,0
Saibreira	382	52 851	52 851	52 851	52 851	52 851	0	0,0	0	0,0	0	0,0
Tancredo Neves (RA - Bangu)	383	17 030	17 030	17 030	17 030	17 030	0	0,0	0	0,0	0	0,0
Parque Real	391	80 417	80 521	80 521	80 521	80 521	104	0,1	0	0,0	0	0,0
Travessa Sta Catarina-Vila dos Minerios	392	27 929	27 929	27 929	27 929	24 933	0	0,0	- 2 996	-10,7	- 2 996	-10,7
Vila Olímpia	393	19 600	19 711	19 711	19 232	17 996	111	0,6	- 1 715	-8,7	- 1 236	-6,4
Tiquiá	420	10 208	10 208	10 208	10 208	10 208	0	0,0	0	0,0	0	0,0

Áreas de Planejamento, Regiões Administrativas e favelas	Código	Área (m²)					Variação 2004 / 2008		Variação 2008 / 2011		Variação 2010 / 2011	
		2004	2008	2009	2010	2011	Absoluta (m²)	%	Absoluta (m²)	%	Absoluta (m²)	%
Murundú	421	55 855	57 281	57 281	57 281	57 281	1 426	2,6	0	0,0	0	0,0
Rua da Feira, nº 1.220	422	6 886	6 886	6 886	6 886	6 886	0	0,0	0	0,0	0	0,0
Beco da Usina	424	24 881	24 881	24 881	24 881	24 881	0	0,0	0	0,0	0	0,0
Estrada da Saudade	450	34 620	34 620	34 620	34 620	34 620	0	0,0	0	0,0	0	0,0
Minha Deusa	504	31 144	31 900	31 900	31 900	12 037	756	2,4	- 19 862	-62,3	- 19 862	-62,3
Vila Piquirobi	505	12 070	12 070	12 070	12 070	12 070	0	0,0	0	0,0	0	0,0
Bairro Santo André	507	167 243	167 789	168 049	168 068	168 068	546	0,3	279	0,2	0	0,0
São Bento	509	4 489	4 489	4 489	4 489	4 489	0	0,0	0	0,0	0	0,0
Vila Moreti	519	78 775	78 775	78 775	78 775	78 775	0	0,0	0	0,0	0	0,0
Estrada Sargento Miguel Filho, nº 164	542	8 255	8 255	8 255	8 255	8 255	0	0,0	0	0,0	0	0,0
Rua Santo Amos	543	10 111	10 370	10 370	10 370	10 370	259	2,6	0	0,0	0	0,0
Vila das Rosas	552	9 076	9 076	9 076	9 076	9 076	0	0,0	0	0,0	0	0,0
Parque Nossa Senhora de Fátima	601	52 534	52 750	52 750	52 750	52 796	216	0,4	47	0,1	47	0,1
Verde é Vida	602	25 768	25 768	25 768	25 768	25 803	0	0,0	35	0,1	35	0,1
Jardim Clarice	603	106 354	106 617	106 617	106 617	106 617	263	0,2	0	0,0	0	0,0
Castor de Andrade	689	5 376	5 668	5 668	5 806	5 806	292	5,4	139	2,4	0	0,0
Retiro das Mangueiras	690	64 196	64 196	64 196	64 196	64 196	0	0,0	0	0,0	0	0,0
Alto Kennedy	691	111 129	115 618	115 618	115 652	116 017	4 489	4,0	399	0,3	365	0,3
1ª de Abril	699	109 972	112 193	112 193	112 838	113 180	2 221	2,0	987	0,9	341	0,3
Vila Abrolhos	702	6 996	6 996	6 996	6 996	6 996	0	0,0	0	0,0	0	0,0
Av. Santa Cruz, nº 3.556	722	4 264	4 517	4 517	4 517	4 517	253	5,9	0	0,0	0	0,0
Caminho do Borges	723	48 809	48 809	48 809	48 809	48 809	0	0,0	0	0,0	0	0,0
Castor de Andrade II	810	20 540	21 493	21 493	21 493	19 689	953	4,6	- 1 803	-8,4	- 1 803	-8,4
Favela do Quiabo	811	4 886	9 811	9 811	9 811	9 945	4 925	100,8	135	1,4	135	1,4
Rua Humberto Teixeira	812	14 021	14 021	14 021	14 340	14 393	0	0,0	372	2,7	53	0,4
Parque das Mangueiras	813	10 151	10 151	10 151	10 151	10 216	0	0,0	65	0,6	65	0,6
Estrada de Realengo, nº 1.516	814	2 498	2 498	2 498	2 498	2 498	0	0,0	0	0,0	0	0,0
Estrada de Gericinó (altura do nº 860)	815	6 267	6 267	6 267	6 267	6 267	0	0,0	0	0,0	0	0,0
Estrada de Gericinó (em frente ao nº 817)	816	1 570	1 742	1 742	1 742	1 742	172	10,9	0	0,0	0	0,0
Sem Terra	817	8 593	9 392	9 392	9 392	9 392	799	9,3	0	0,0	0	0,0
Vila Aliança (loteamento Rua do Lúcio)	818	21 334	22 034	22 034	22 034	22 034	701	3,3	0	0,0	0	0,0
Quinta do Taquaral	819	7 907	8 039	8 178	8 178	8 178	132	1,7	139	1,7	0	0,0
Vila Aliança (Av. do Corretor)	820	10 382	11 198	11 264	11 264	11 198	816	7,9	0	0,0	- 66	-0,6
Vila Aliança	821	15 401	15 401	15 401	15 401	15 401	0	0,0	0	0,0	0	0,0
Marco	822	3 879	3 879	3 879	3 879	3 879	0	0,0	0	0,0	0	0,0
Rua Francisco Real	940	7 953	7 953	7 953	7 953	7 953	0	0,0	0	0,0	0	0,0
Estrada do Murundu	941	3 528	5 036	5 036	5 036	5 046	1 509	42,8	10	0,2	10	0,2
Comunidade da Favelinha	1056	123 612	126 849	127 139	127 139	128 357	3 237	2,6	1 508	1,2	1 218	1,0
Vila Porta do Céu	1059	(¹)	27 933	28 133	28 133	28 133	27 933	(⁴)	200	0,7	0	0,0
Drª. Maria Estrela	1067	3 314	3 314	3 823	3 823	3 823	0	0,0	509	15,4	0	0,0
Avenida do Corretor	1078	4 420	8 594	8 594	9 040	8 816	4 174	94,5	222	2,6	- 224	-2,5

Áreas de Planejamento, Regiões Administrativas e favelas	Código	Área (m²)					Variação 2004 / 2008		Variação 2008 / 2011		Variação 2010 / 2011	
		2004	2008	2009	2010	2011	Absoluta (m²)	%	Absoluta (m²)	%	Absoluta (m²)	%
<b>XVIII Campo Grande</b>		<b>3 616 679</b>	<b>3 683 841</b>	<b>3 688 794</b>	<b>3 692 050</b>	<b>3 687 396</b>	<b>67 161</b>	<b>1,9</b>	<b>3 556</b>	<b>0,1</b>	<b>- 4 653</b>	<b>-0,1</b>
Jacaré	272	225 778	226 052	226 052	226 052	226 065	273	0,1	13	0,0	13	0,0
Anes Dias	285	8 998	9 116	9 116	9 116	9 116	118	1,3	0	0,0	0	0,0
Estrada da Caroba, nº 889	286	1 662	1 662	1 662	1 662	1 662	0	0,0	0	0,0	0	0,0
Morro da Esperança	287	30 777	31 541	31 541	31 541	31 541	764	2,5	0	0,0	0	0,0
Rua Teixeira Campos, nº 96/102	289	25 272	25 314	25 314	25 314	25 314	43	0,2	0	0,0	0	0,0
Rua Teixeira Campos, nº 642	290	10 776	10 776	10 776	10 776	10 895	0	0,0	119	1,1	119	1,1
Vila Comari	291	13 547	15 785	15 785	15 785	15 240	2 238	16,5	- 545	-3,5	- 545	-3,5
Vila do Céu	292	198 738	198 738	198 738	198 738	198 738	0	0,0	0	0,0	0	0,0
Vila São Jorge (RA - Campo Grande)	294	149 521	149 521	149 521	149 521	149 521	0	0,0	0	0,0	0	0,0
Vila União (RA - Campo Grande)	295	70 415	70 415	70 415	70 415	70 415	0	0,0	0	0,0	0	0,0
Vila Mangueiral	386	84 783	84 871	84 871	84 871	84 871	88	0,1	0	0,0	0	0,0
Rua Doutor Fernando	408	11 104	11 296	11 318	11 318	11 295	192	1,7	0	0,0	- 23	-0,2
Beira Rio - Lot. Jardim Bela Vista (RA - Campo Grande)	410	17 731	17 893	17 893	18 056	18 072	162	0,9	179	1,0	17	0,1
Jardim Moricaba	415	116 336	118 193	118 193	118 193	118 310	1 857	1,6	117	0,1	117	0,1
Joaquim Magalhães	416	21 824	21 894	21 894	21 894	21 894	70	0,3	0	0,0	0	0,0
Vila Vitória (RA - Campo Grande)	486	85 440	87 762	88 139	88 611	88 721	2 322	2,7	959	1,1	110	0,1
Parque Esperança (RA - Campo Grande)	517	57 097	57 894	57 894	58 371	58 371	797	1,4	477	0,8	0	0,0
Bairro Nova Aguiar	541	33 071	33 071	33 071	33 177	33 247	0	0,0	177	0,5	71	0,2
Conjunto Minas de Prata	604	19 352	19 607	19 607	19 607	19 607	255	1,3	0	0,0	0	0,0
Parque Resplendor	605	18 317	18 317	18 317	18 317	18 317	0	0,0	0	0,0	0	0,0
Jardim Nossa Senhora das Graças II	607	33 842	33 925	33 925	33 925	33 962	83	0,2	37	0,1	37	0,1
São Jerônimo	633	234 522	236 231	238 667	239 151	239 235	1 709	0,7	3 004	1,3	84	0,0
Novo Tingüí	640	44 889	44 889	44 889	44 889	44 889	0	0,0	0	0,0	0	0,0
Bairro Agulhas Negras	642	131 371	131 371	131 371	131 371	131 371	0	0,0	0	0,0	0	0,0
Professora Justina Marques	673	16 429	17 690	17 889	17 978	17 978	1 261	7,7	289	1,6	0	0,0
Vila Verde (RA - Campo Grande)	680	36 291	36 727	36 727	36 727	36 727	436	1,2	0	0,0	0	0,0
Nova Esperança (RA - Campo Grande)	681	49 656	52 289	52 467	52 467	52 554	2 632	5,3	266	0,5	87	0,2
Retiro do Lameirão	682	48 617	49 937	49 937	49 937	50 021	1 320	2,7	84	0,2	84	0,2
Rua Sem Nome	684	10 405	11 642	11 859	11 927	12 291	1 237	11,9	649	5,6	364	3,1
Jardim Nossa Senhora das Graças	711	140 978	141 796	141 796	142 019	142 019	817	0,6	224	0,2	0	0,0
Vale dos Eucaliptos	712	23 105	23 240	23 586	23 586	23 586	136	0,6	345	1,5	0	0,0
Estrada do Gandu	717	11 314	11 428	11 428	11 428	11 428	114	1,0	0	0,0	0	0,0
Vasconcelos	719	18 942	18 942	18 942	18 942	18 942	0	0,0	0	0,0	0	0,0
Prolongamento Senhora	724	37 088	37 329	37 382	37 382	37 382	241	0,6	53	0,1	0	0,0
Cabuís (RA - Campo Grande)	725	20 379	20 379	20 379	20 379	20 485	0	0,0	106	0,5	106	0,5
Nova Conquista (RA - Campo Grande)	727	81 718	82 468	82 468	82 468	82 468	750	0,9	0	0,0	0	0,0
Parque Proletário Vila Esperança	728	29 481	29 481	29 481	29 481	29 481	0	0,0	0	0,0	0	0,0
Vilar Carioca	729	38 517	42 746	42 746	42 746	42 746	4 228	11,0	0	0,0	0	0,0
Caminho do Morro	730	20 251	20 251	20 251	20 251	20 251	0	0,0	0	0,0	0	0,0
Bairro Fernão Magalhães	731	25 806	25 806	25 806	25 806	25 806	0	0,0	0	0,0	0	0,0
Beco sem Nome	732	15 931	16 037	16 037	16 037	16 037	106	0,7	0	0,0	0	0,0
Beco do Genipapo	790	12 470	12 725	12 725	12 725	12 725	255	2,0	0	0,0	0	0,0

Áreas de Planejamento, Regiões Administrativas e favelas	Código	Área (m²)					Variação 2004 / 2008		Variação 2008 / 2011		Variação 2010 / 2011	
		2004	2008	2009	2010	2011	Absoluta (m²)	%	Absoluta (m²)	%	Absoluta (m²)	%
Caminho dos Nunes	791	11 989	12 289	12 289	12 289	12 318	300	2,5	29	0,2	29	0,2
Nova Cidade	800	933 204	932 956	932 956	932 956	926 941	- 247	0,0	- 6 015	-0,6	- 6 015	-0,6
Beco da Esperança	829	7 212	7 222	7 222	7 222	7 222	9	0,1	0	0,0	0	0,0
Estrada do Pedregoso (próxima à Estrada do Mendanha)	830	2 404	2 502	2 502	2 700	2 700	97	4,1	198	7,9	0	0,0
Rio - São Paulo (altura do nº 3.239)	831	35 268	48 577	48 577	48 577	48 577	13 309	37,7	0	0,0	0	0,0
Morro Luiz Barata	832	6 319	6 559	6 559	6 810	6 810	241	3,8	251	3,8	0	0,0
Jardim Monteiro	833	42 711	44 114	44 114	44 114	44 133	1 403	3,3	19	0,0	19	0,0
Caminho do Céu	834	6 410	7 148	7 148	7 148	7 380	737	11,5	232	3,2	232	3,2
Caminho do Céu (Rua João Galdino)	835	4 188	4 858	4 858	4 858	4 909	669	16,0	51	1,1	51	1,1
Caminho do Céu (Trav. Miguel Sacramento)	836	3 851	4 836	4 836	4 836	4 877	985	25,6	41	0,8	41	0,8
Afonso Viseu	837	5 209	5 302	5 302	5 302	5 302	93	1,8	0	0,0	0	0,0
Estrada do Mato Alto	838	19 419	19 587	19 587	19 732	19 732	168	0,9	145	0,7	0	0,0
Rua Gramado, nº 783 - servidão	839	8 634	8 634	8 634	8 634	8 634	0	0,0	0	0,0	0	0,0
Torre de Babel	840	17 360	17 486	17 486	17 486	17 486	126	0,7	0	0,0	0	0,0
Ocupação Olga Benário Prestes	841	8 277	9 711	9 711	9 711	9 711	1 434	17,3	0	0,0	0	0,0
Comari	842	4 700	4 700	4 700	4 700	4 700	0	0,0	0	0,0	0	0,0
Bairro São Sebastião	843	19 613	19 613	19 613	19 694	19 694	0	0,0	81	0,4	0	0,0
Bosque dos Caboclos	844	24 416	24 416	24 416	24 416	24 416	0	0,0	0	0,0	0	0,0
Morro do Quilombo	845	6 420	7 129	7 129	7 129	7 129	709	11,0	0	0,0	0	0,0
Estrada da Caroba	846	1 780	2 110	2 110	2 110	2 110	331	18,6	0	0,0	0	0,0
Estrada João Melo (altura do nº 460 - Caminho do Pastoria)	847	7 511	7 605	7 605	7 605	7 605	93	1,2	0	0,0	0	0,0
Estrada da Cachamorra (altura da Av. Mario Pedrosa)	848	3 549	3 816	3 816	3 816	3 816	266	7,5	0	0,0	0	0,0
Estrada Guandu do Sapé, nº 870	849	1 796	1 923	1 923	2 035	2 035	128	7,1	111	5,8	0	0,0
Jardim Nossa Senhora das Graças III	850	9 975	9 975	9 975	9 975	9 975	0	0,0	0	0,0	0	0,0
Estrada Guandu do Sena, nº 1.057	851	5 485	5 485	6 378	6 378	6 378	0	0,0	893	16,3	0	0,0
Vila Bom Jardim	866	9 652	10 440	10 440	10 440	10 440	789	8,2	0	0,0	0	0,0
Estrada de Inhoaíba (próxima Lt 02 - Qd 32)	904	10 136	10 136	10 136	10 136	10 136	0	0,0	0	0,0	0	0,0
Estrada da Posse	987	7 446	7 446	7 446	7 446	7 446	0	0,0	0	0,0	0	0,0
Rua Anes Dias	988	25 080	28 432	28 432	28 432	28 498	3 352	13,4	66	0,2	66	0,2
Rua Paulo Martins (próxima ao Lt 12 - Qd B)	989	893	893	893	893	893	0	0,0	0	0,0	0	0,0
Estrada do Lameirão	990	2 808	4 514	4 514	4 783	4 831	1 706	60,8	317	7,0	49	1,0
Estrada Duarte Nunes (em frente ao nº 97)	994	11 741	11 817	11 817	11 817	11 817	77	0,7	0	0,0	0	0,0
Serra Verde	995	15 826	16 776	16 776	16 894	16 894	950	6,0	118	0,7	0	0,0
Caruba	996	3 342	3 389	3 389	3 389	3 389	46	1,4	0	0,0	0	0,0
Avenida Joaquim Magalhães, nº 499	997	2 710	2 710	2 710	2 710	2 710	0	0,0	0	0,0	0	0,0
Marcondes da Luz	998	26 287	26 287	26 287	26 287	26 287	0	0,0	0	0,0	0	0,0
Rua Poeraba, Lotes 39 e 40	1029	3 338	3 841	4 072	4 072	4 176	504	15,1	335	8,7	104	2,6
Travessa Poeraba	1030	9 795	9 987	9 987	9 987	9 987	192	2,0	0	0,0	0	0,0
Rua do Sol	1031	3 469	5 225	5 225	5 225	5 225	1 755	50,6	0	0,0	0	0,0
Estrada do Tingui, nº 2.370	1033	2 271	2 878	2 878	2 878	3 010	607	26,7	131	4,6	131	4,6
Recanto dos Pássaros	1070	(¹)	3 981	3 981	3 981	3 981	3 981	(⁴)	0	0,0	0	0,0
Pousada dos Cavalheiros	1071	1 645	5 715	5 715	5 715	5 715	4 070	247,5	0	0,0	0	0,0

Áreas de Planejamento, Regiões Administrativas e favelas	Código	Área (m²)					Variação 2004 / 2008		Variação 2008 / 2011		Variação 2010 / 2011	
		2004	2008	2009	2010	2011	Absoluta (m²)	%	Absoluta (m²)	%	Absoluta (m²)	%
Comunidade do Ecoporto	1081	(¹)	3 773	3 773	3 773	3 773	3 773	(⁴)	0	0,0	0	0,0
<b>XXVI Guaratiba</b>		<b>2 139 099</b>	<b>2 188 005</b>	<b>2 194 557</b>	<b>2 201 977</b>	<b>2 173 079</b>	<b>48 906</b>	<b>2,3</b>	<b>- 14 926</b>	<b>-0,7</b>	<b>- 28 898</b>	<b>-1,3</b>
Rio Piraquê	288	424 268	425 680	427 607	427 562	427 656	1 412	0,3	1 976	0,5	94	0,0
Vila Jurari	293	5 764	5 764	5 764	5 764	5 764	0	0,0	0	0,0	0	0,0
A.M. da Ilha de Guaratiba	581	25 668	25 668	25 668	25 737	22 507	0	0,0	- 3 161	-12,3	- 3 230	-12,6
A.M. da Matriz	582	95 797	99 202	101 526	101 526	101 764	3 404	3,6	2 562	2,6	238	0,2
A.M. Pro-Melhoramento Olava Gama e Adjacências	584	104 756	107 232	107 232	107 232	107 635	2 475	2,4	403	0,4	403	0,4
A.M. Morada do Magarça	585	25 663	25 663	25 663	25 663	25 663	0	0,0	0	0,0	0	0,0
Gaspar de Lemos	612	16 582	16 582	16 582	16 582	16 647	0	0,0	65	0,4	65	0,4
Areal	634	190 247	191 466	191 466	191 602	191 705	1 219	0,6	239	0,1	103	0,1
Recanto dos Motoristas	685	14 676	15 341	15 341	16 712	16 712	665	4,5	1 371	8,9	0	0,0
Cabuis (RA - Guaratiba)	686	16 598	16 598	16 598	16 598	16 598	0	0,0	0	0,0	0	0,0
Jardim Guaratiba	687	40 795	40 795	40 876	41 272	41 482	0	0,0	686	1,7	209	0,5
Av. das Américas, Km 37	700	67 439	75 306	75 431	76 572	56 229	7 866	11,7	- 19 077	-25,3	- 20 344	-26,6
Jardim Luana	701	43 668	45 222	46 675	46 675	46 933	1 554	3,6	1 711	3,8	259	0,6
Travessa Magarça	704	7 883	7 883	7 883	7 883	7 883	0	0,0	0	0,0	0	0,0
Rua Vale Verde	705	8 162	8 379	8 379	8 379	8 379	216	2,7	0	0,0	0	0,0
Bairro de São Pedro	706	47 579	47 579	47 579	47 579	47 579	0	0,0	0	0,0	0	0,0
Santa Clara	707	69 554	69 970	69 970	69 970	69 970	416	0,6	0	0,0	0	0,0
Ziza	708	12 474	12 528	12 528	12 528	12 618	54	0,4	90	0,7	90	0,7
Caminho da União	716	4 949	5 028	5 028	5 028	5 028	79	1,6	0	0,0	0	0,0
Novo Jardim Maravilha	733	122 732	124 169	124 169	124 169	124 169	1 438	1,2	0	0,0	0	0,0
Largo do Corrêa	734	63 615	65 881	65 881	65 881	65 789	2 266	3,6	- 92	-0,1	- 92	-0,1
Largo do Corrêa 1	735	123 446	126 015	126 015	126 016	126 084	2 569	2,1	68	0,1	68	0,1
Beco do Rato	736	87 789	98 636	98 636	99 773	99 773	10 847	12,4	1 138	1,2	0	0,0
Rua Samaúna	758	26 144	26 300	26 300	26 469	26 469	156	0,6	169	0,6	0	0,0
Caminho do Abreu	796	45 120	45 485	45 574	45 886	46 029	365	0,8	544	1,2	143	0,3
Estrada da Pedra I	877	17 580	17 939	17 939	17 939	18 107	359	2,0	168	0,9	168	0,9
Estrada da Pedra II	878	10 235	10 235	10 235	10 235	10 235	0	0,0	0	0,0	0	0,0
Estrada da Pedra III	879	3 651	3 995	3 995	3 995	3 995	344	9,4	0	0,0	0	0,0
Estrada da Pedra IV	880	9 930	9 930	9 930	10 097	10 097	0	0,0	167	1,7	0	0,0
Estrada da Pedra V	881	6 842	6 842	6 842	6 842	6 842	0	0,0	0	0,0	0	0,0
Estrada da Pedra VI	882	11 034	11 034	11 034	11 034	11 034	0	0,0	0	0,0	0	0,0
Avenida Gaspar Lemos (próxima ao nº 11)	883	1 367	1 367	1 367	1 367	1 367	0	0,0	0	0,0	0	0,0
Morro da Foice	884	18 634	18 974	18 974	19 973	19 943	340	1,8	969	5,1	- 30	-0,2
Estrada da Pedra VII	885	2 693	2 693	2 693	2 693	2 693	0	0,0	0	0,0	0	0,0
Travessa Natal	886	2 785	2 785	2 785	2 785	2 785	0	0,0	0	0,0	0	0,0
Estrada da Pedra VIII	887	9 536	9 536	9 536	9 536	9 536	0	0,0	0	0,0	0	0,0
Estrada da Pedra IX	888	8 356	8 356	8 356	8 356	8 356	0	0,0	0	0,0	0	0,0
Estrada da Pedra X	889	3 032	3 032	3 032	3 032	2 990	0	0,0	- 43	-1,4	- 43	-1,4
Pingo d'Água	890	35 227	35 227	35 227	35 227	35 227	0	0,0	0	0,0	0	0,0
Avenida Silvério (Rua Palhano)	891	13 838	13 838	13 838	13 838	13 838	0	0,0	0	0,0	0	0,0
Avenida Silvério	892	21 008	21 008	21 008	21 008	21 008	0	0,0	0	0,0	0	0,0



Áreas de Planejamento, Regiões Administrativas e favelas	Código	Área (m²)					Variação 2004 / 2008		Variação 2008 / 2011		Variação 2010 / 2011	
		2004	2008	2009	2010	2011	Absoluta (m²)	%	Absoluta (m²)	%	Absoluta (m²)	%
Estrada do Magarça, nº 2.823	893	135 085	135 085	135 085	135 085	135 085	0	0,0	0	0,0	0	0,0
Estrada do Cachamorra	894	79 109	80 283	80 283	80 283	80 283	1 174	1,5	0	0,0	0	0,0
Avenida das Américas km 37 - II	895	6 763	7 276	7 440	7 440	(³)	512	7,6	- 7 276	(³)	- 7 440	(³)
Estrada do Mato Alto, nº 5.078	896	8 019	8 810	8 810	9 042	9 042	791	9,9	231	2,6	0	0,0
Travessa dos Vieiras	897	3 978	4 166	4 166	4 166	4 207	188	4,7	41	1,0	41	1,0
Bairro ABC	898	4 640	4 640	4 640	4 880	4 880	0	0,0	240	5,2	0	0,0
Granja Avícola Pastoril	899	11 151	11 638	12 027	12 275	12 275	487	4,4	637	5,5	0	0,0
A.M. Mário Larrubia	1026	23 238	24 551	24 551	25 399	25 399	1 313	5,7	848	3,5	0	0,0
Travessa Dois Irmãos	1032	(¹)	6 395	6 395	6 395	6 793	6 395	(⁴)	398	6,2	398	6,2
<b>XXXIII Realengo</b>		<b>895 535</b>	<b>913 123</b>	<b>914 626</b>	<b>913 281</b>	<b>904 694</b>	<b>17 589</b>	<b>2,0</b>	<b>- 8 430</b>	<b>-0,9</b>	<b>- 8 588</b>	<b>-0,9</b>
Batam	264	95 278	95 278	95 278	95 278	95 278	0	0,0	0	0,0	0	0,0
Birigui	265	6 106	6 258	6 258	6 258	6 258	151	2,5	0	0,0	0	0,0
Cosme e Damião	269	40 586	40 586	40 659	40 659	40 659	0	0,0	72	0,2	0	0,0
Frederico Faulhaber	271	48 541	48 594	49 627	49 627	46 114	54	0,1	- 2 480	-5,1	- 3 513	-7,1
Nilo	273	11 381	11 381	11 381	11 381	11 381	0	0,0	0	0,0	0	0,0
Rua Jabaquara	274	3 300	3 300	3 300	3 300	3 300	0	0,0	0	0,0	0	0,0
Rua Santo Expedito	275	9 186	9 186	9 186	9 186	9 186	0	0,0	0	0,0	0	0,0
Vila Brasil	277	40 463	40 463	40 463	40 463	40 463	0	0,0	0	0,0	0	0,0
Vila Santo Antônio (RA - Realengo)	281	14 756	14 756	14 756	14 756	14 756	0	0,0	0	0,0	0	0,0
Vila São Miguel	283	62 849	63 057	63 057	63 057	63 057	208	0,3	0	0,0	0	0,0
Vila Jurema	384	26 887	27 460	27 460	27 460	27 412	573	2,1	- 48	-0,2	- 48	-0,2
Vila Santa Luzia	385	9 779	9 855	9 855	9 855	9 855	76	0,8	0	0,0	0	0,0
Vila 133	417	8 790	8 790	8 790	8 790	8 790	0	0,0	0	0,0	0	0,0
Vila Lélío Boaventura	418	21 425	21 425	21 522	21 522	21 522	0	0,0	97	0,5	0	0,0
Morro São Sebastião	419	25 588	25 998	25 733	23 934	16 834	411	1,6	- 9 164	-35,3	- 7 100	-29,7
Do Larginho	423	10 866	10 977	10 977	10 976	10 976	111	1,0	0	0,0	0	0,0
Vila Capelinha	502	7 431	7 431	7 431	7 431	7 431	0	0,0	0	0,0	0	0,0
Beira Rio (RA - Realengo)	503	8 444	8 444	8 444	8 444	8 444	0	0,0	0	0,0	0	0,0
Vila João Lopes	506	64 019	64 250	64 068	64 068	64 068	231	0,4	- 182	-0,3	0	0,0
Vila Jardim Novo Realengo	515	4 791	4 791	4 791	4 791	4 791	0	0,0	0	0,0	0	0,0
Vila do Almirante	516	40 071	41 696	41 527	41 679	42 686	1 625	4,1	990	2,4	1 007	2,4
Vila Nova (RA - Realengo)	521	7 450	7 450	7 450	7 450	7 450	0	0,0	0	0,0	0	0,0
Bairro Carumbé	523	24 385	24 385	24 385	24 385	24 385	0	0,0	0	0,0	0	0,0
Fazenda Sapopemba	529	42 086	42 402	42 402	42 402	42 402	317	0,8	0	0,0	0	0,0
Alameda da Creche	540	4 558	4 558	4 558	4 381	4 381	0	0,0	- 178	-3,9	0	0,0
Comunidade Sobral	600	8 647	8 714	8 714	8 714	8 817	67	0,8	104	1,2	104	1,2
Quatorze de Julho	635	15 716	15 716	15 716	15 716	15 716	0	0,0	0	0,0	0	0,0
Vila Jurema 1	692	11 790	11 790	11 790	11 790	11 790	0	0,0	0	0,0	0	0,0
Rua Bernardo de Vasconcelos e Adjacências	703	10 854	10 854	10 854	10 854	10 854	0	0,0	0	0,0	0	0,0
Parque das Nogueiras	720	30 015	30 235	30 235	30 235	30 329	220	0,7	94	0,3	94	0,3
Moquiço (RA - Bangu)	871	3 716	3 835	3 835	3 835	3 835	119	3,2	0	0,0	0	0,0
Rua Bonina, nº 381	928	5 801	5 801	5 801	5 801	5 801	0	0,0	0	0,0	0	0,0
Rua Bonina, nº 511	929	2 460	2 460	2 460	2 460	2 460	0	0,0	0	0,0	0	0,0
Rua Euclides Roxo, nº 365	965	17 900	18 019	18 019	18 044	18 044	119	0,7	25	0,1	0	0,0



Áreas de Planejamento, Regiões Administrativas e favelas	Código	Área (m <sup>2</sup> )					Variação 2004 / 2008		Variação 2008 / 2011		Variação 2010 / 2011	
		2004	2008	2009	2010	2011	Absoluta (m <sup>2</sup> )	%	Absoluta (m <sup>2</sup> )	%	Absoluta (m <sup>2</sup> )	%
Parque Carumbé	966	7 798	7 798	7 798	7 798	7 798	0	0,0	0	0,0	0	0,0
Solar dos Teixeiras	967	34 912	35 149	35 149	35 149	35 149	237	0,7	0	0,0	0	0,0
Vila Alzira	968	3 248	3 275	3 275	3 275	3 275	26	0,8	0	0,0	0	0,0
Rua Itaporanga, nº 175	969	4 772	4 772	4 772	4 772	4 772	0	0,0	0	0,0	0	0,0
Avenida Brasil (Bairro Batam)	970	6 535	6 593	6 660	6 660	6 660	57	0,9	68	1,0	0	0,0
Rua Duarte Coelho de Albuquerque, nº 184	971	36 869	35 530	35 799	36 211	36 324	- 1 339	-3,6	794	2,2	113	0,3
Canecão	972	8 688	8 905	9 100	9 100	9 100	218	2,5	194	2,2	0	0,0
A.M. Amigos dos Teixeiras	1038	34 158	35 144	35 529	35 529	35 776	985	2,9	632	1,8	247	0,7
Estrada do Catonho, nº 14	1039	5 543	5 543	5 543	5 543	5 543	0	0,0	0	0,0	0	0,0
Vila Esperança (RA - Realengo)	1066	( <sup>1</sup> )	13 121	13 121	13 121	13 121	13 121	( <sup>4</sup> )	0	0,0	0	0,0
Rua Pereira, nº 471	1100	7 096	7 096	7 096	7 141	7 649	0	0,0	553	7,8	508	7,1

Fonte: IPP - DIC - Gerência de Cartografia, Levantamento aerofotogramétrico 2004, 2009, 2010 e 2011, imagem de satélite 2008 e SABREN - Sistema de Assentamentos de Baixa Renda, 2011

(\*) Nota: Tendo em vista que, baseado em várias fontes, apurou-se que: a ocupação da favela Serra do Sol (código 1082, Santa Cruz), promovido pelo Movimento dos Trabalhadores Sem Teto (MTST), iniciou-se em junho de 2008 e progrediu rapidamente durante o ano de 2008 e; a imagem de satélite da área foi obtida em 20 de julho de 2008, portanto, muito no início da ocupação, foi resolvido imputar à mesma a área observada na ortofoto de 2009.

(<sup>1</sup>) Não existente, à época.

(<sup>2</sup>) Não identificada na imagem.

(<sup>3</sup>) Não identificada na imagem por ter sido removida pelo Poder Público.

(<sup>4</sup>) A comunidade surgiu nesse período de tempo.

**ANEXO 3**

---

As dez comunidades que mais decresceram em área absoluta foram Parque Nova Cidade de Acari; Morro do Alemão; Sítio da Amizade; Bairro Nova Aliança; Av. das Américas, Km 37; Morro do Urubu; Minha Deusa; Rocinha; Mandela de Pedra e Borel.

Parque Nova Cidade de Acari, ortofoto 2011. Área -32.887,2 m<sup>2</sup> (-42%).

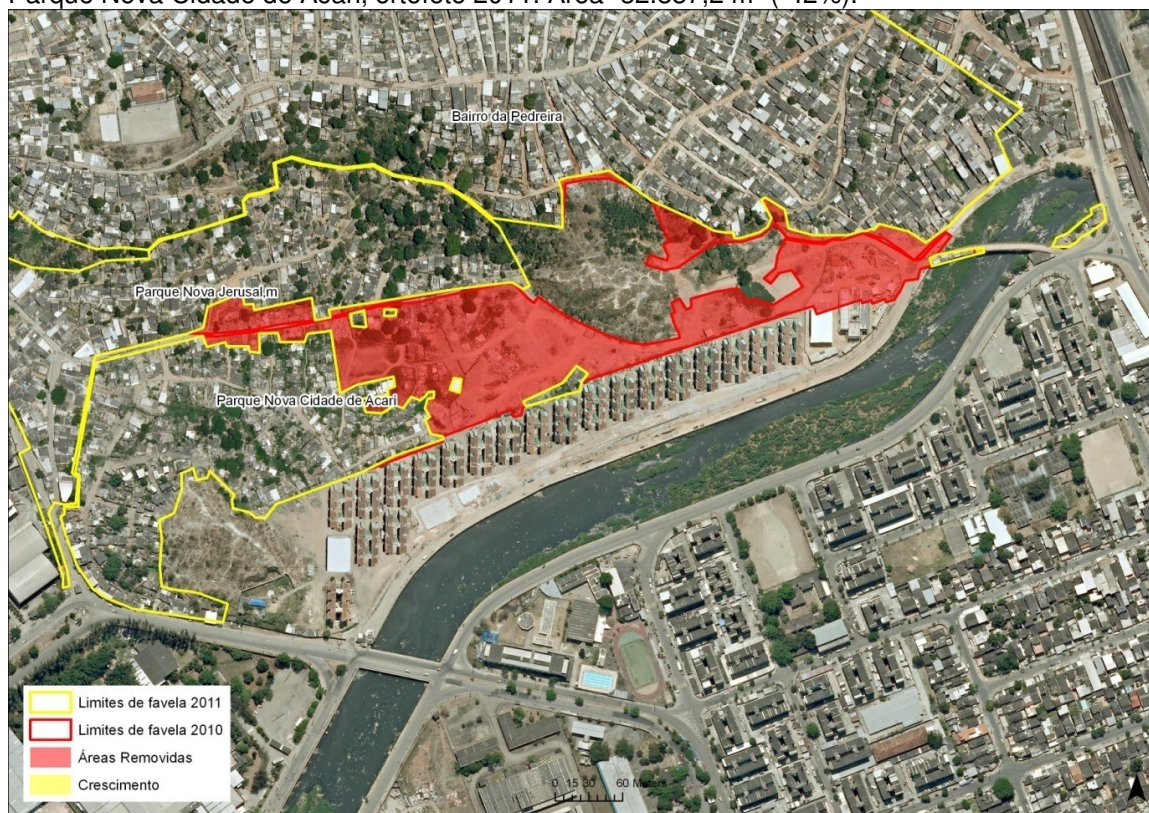

Morro do Alemão, ortofoto 2011. Área -31.769,3 m<sup>2</sup> (-5,8%).

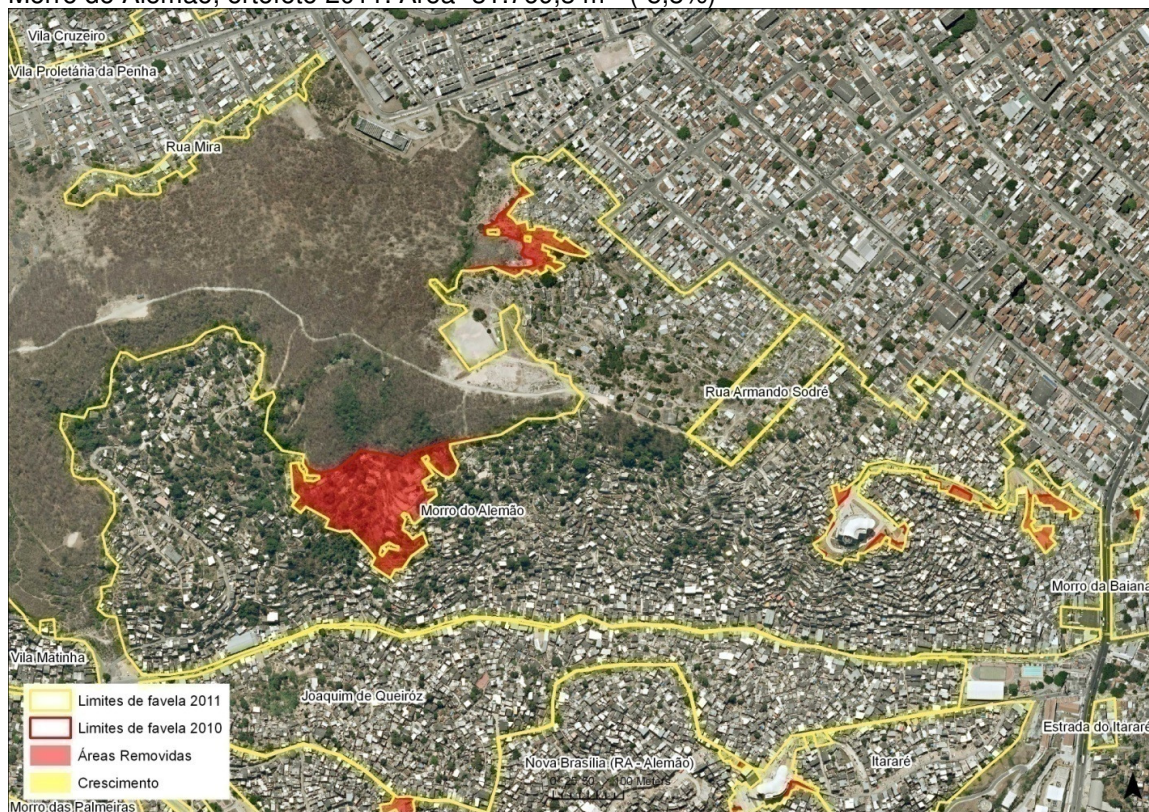

Sítio da Amizade, ortofoto 2011. Área -25.361,1 m<sup>2</sup> (-100%)

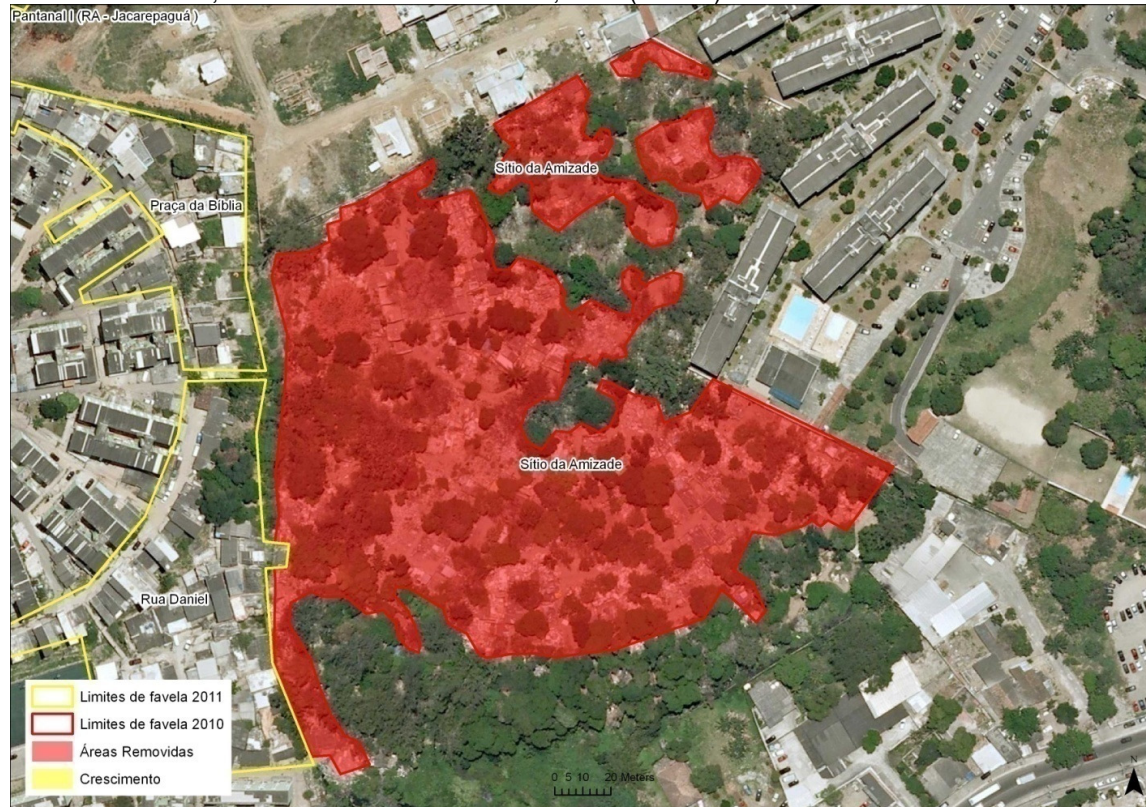

Bairro Nova Aliança, ortofoto 2011. Área -21.085,4 m<sup>2</sup> (-14,6%).

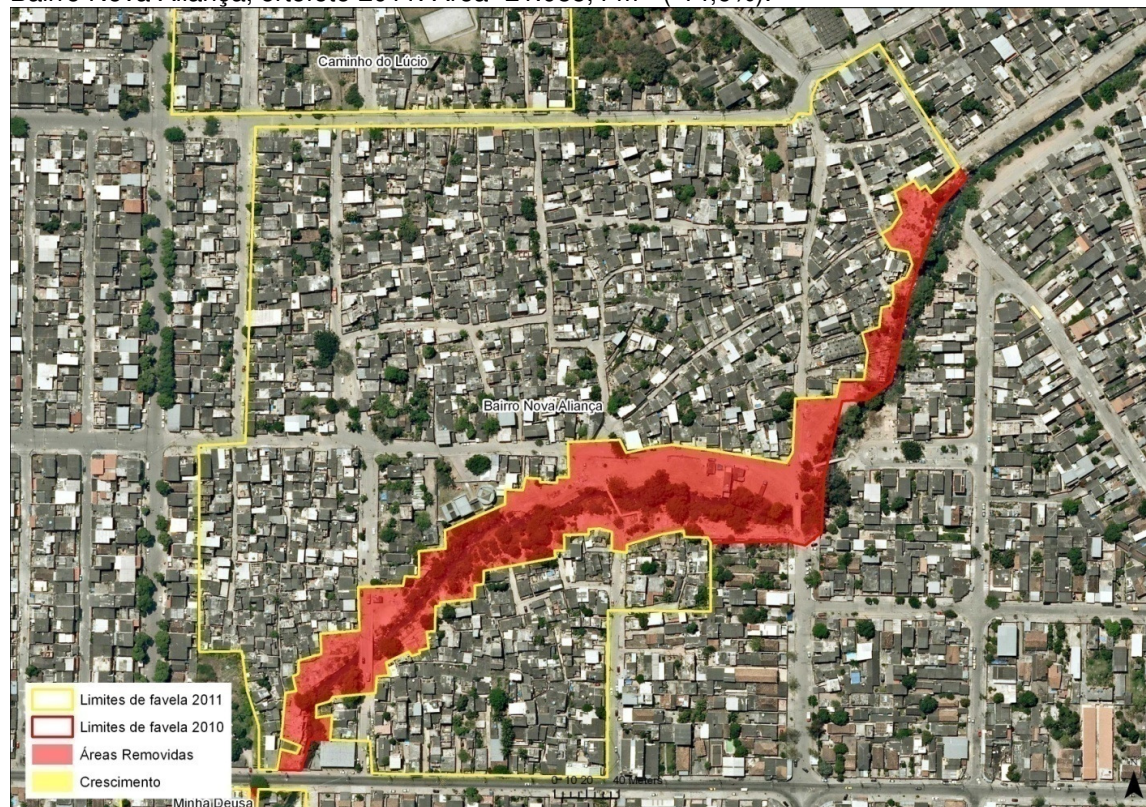

Av. das Américas, Km 37, ortofoto 2011. Área -20.343,5 m<sup>2</sup> (-26,6%)



Morro do Urubu, ortofoto 2011. Área -19.989,5 m<sup>2</sup> (-11,8%).



Minha Deusa, ortofoto 2011. Área -19.862,3 m<sup>2</sup> (-62,3%)



Rocinha, ortofoto 2011. Área -16.423,3 m<sup>2</sup> (-1,9%).

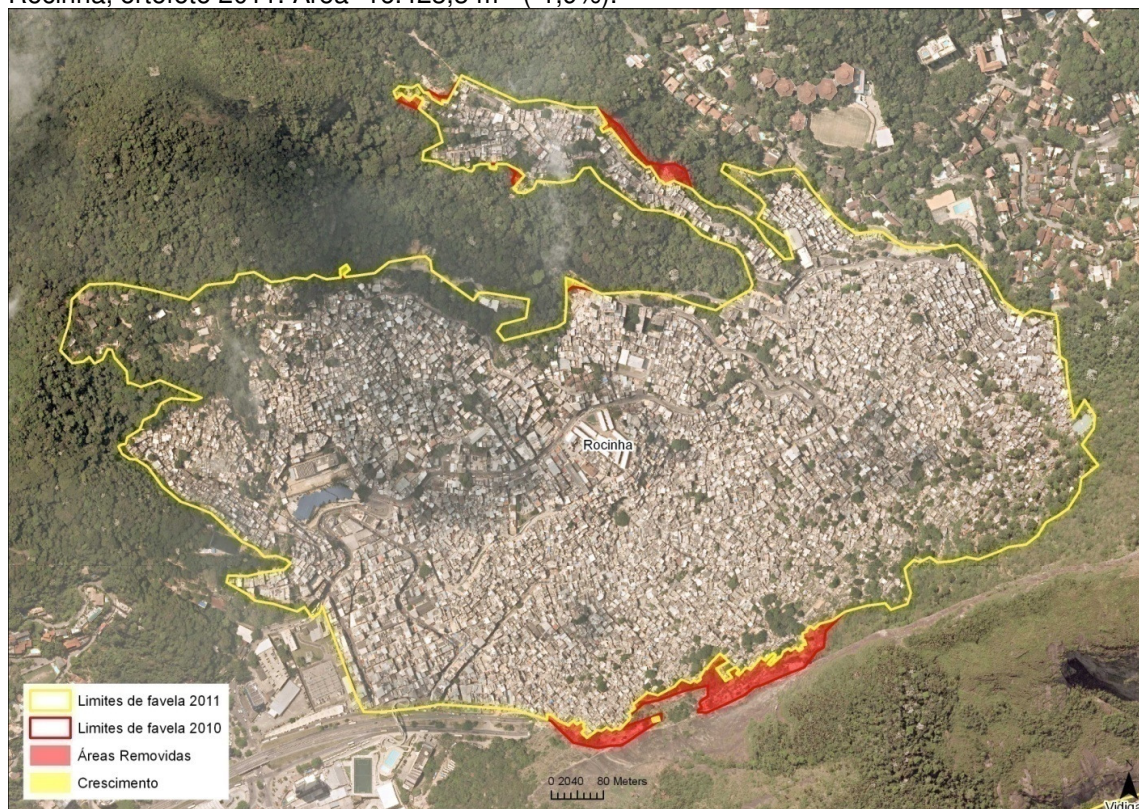

Mandela de Pedra, ortofoto 2011. Área -16.049,7 m<sup>2</sup> (-23,2%).



Borel, ortofoto 2011. Área -15.928,2 m<sup>2</sup> (-4,5%)

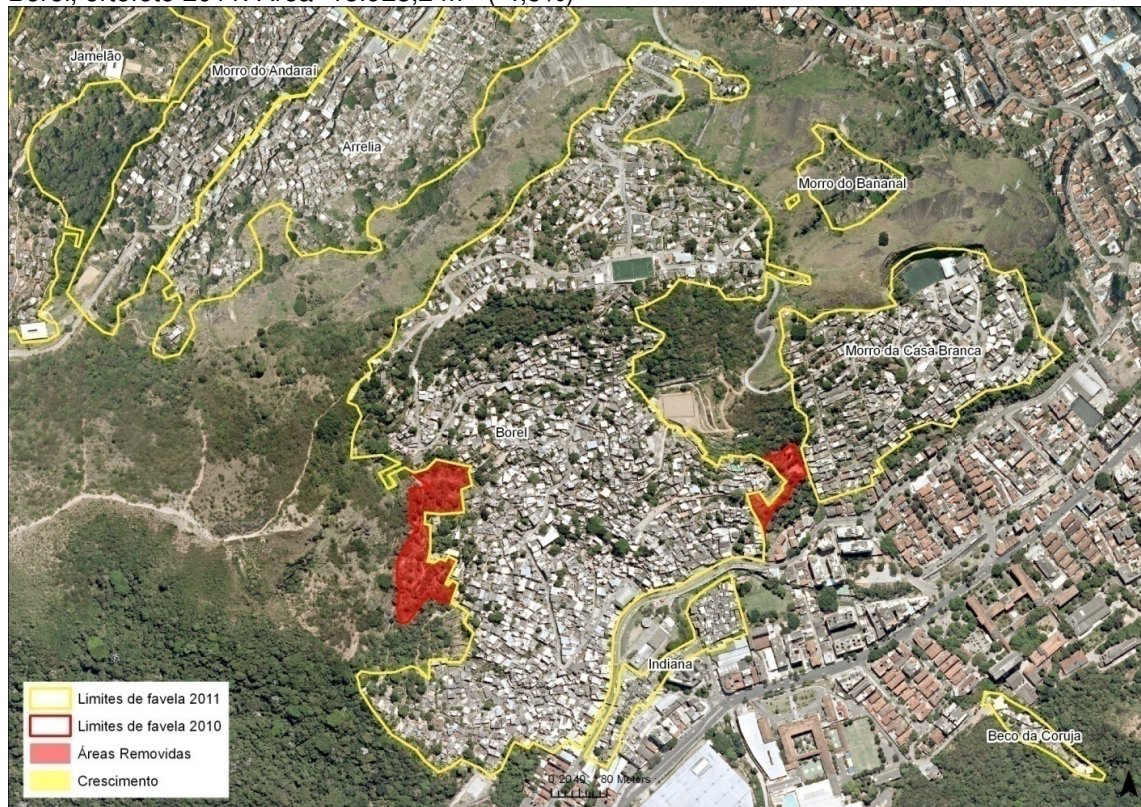



As cinco comunidades que mais cresceram em área absoluta foram Final Feliz II; Comunidade Novo Lar; Águia Dourada; Vila Rica de Irajá e Cascatinha.

Final Feliz II, ortofoto 2011. Área 2.422,7 m<sup>2</sup> (4,9%).



Comunidade Novo Lar, ortofoto 2011. Área 1.798,9 m<sup>2</sup> (12,9%).

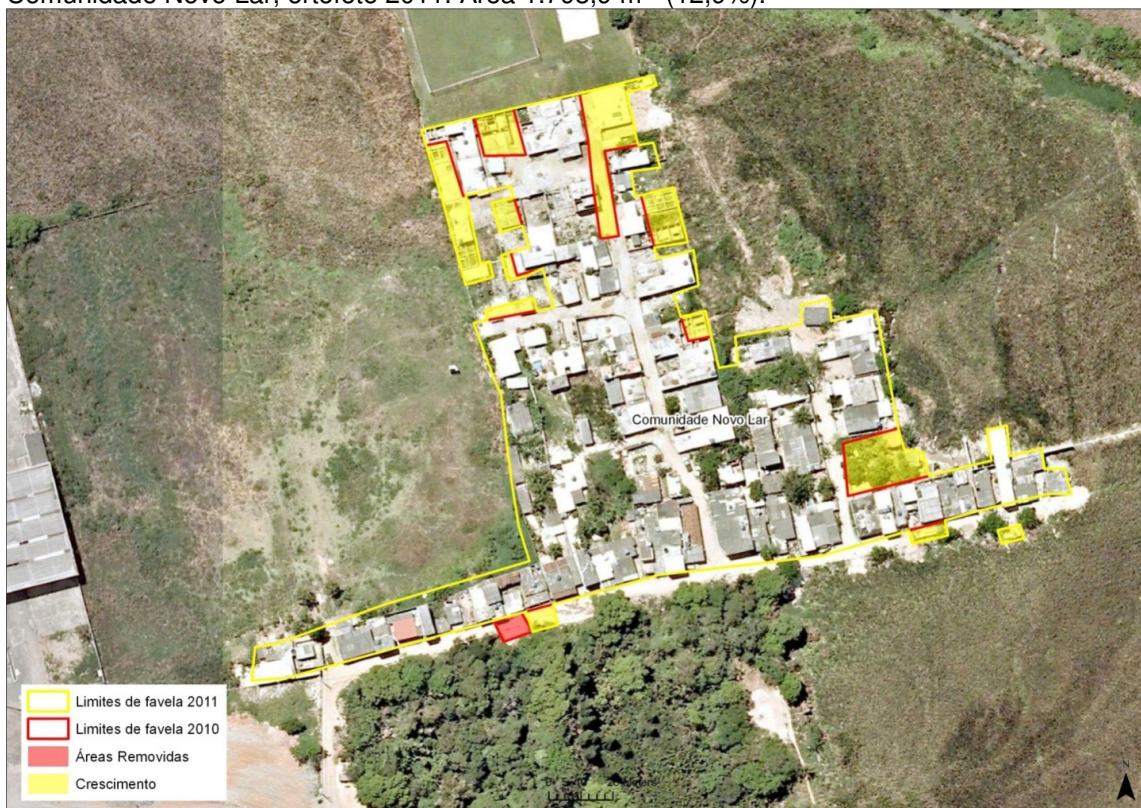

Águia Dourada, ortofoto 2011. Área 1.529,6 m<sup>2</sup> (2,2%)



Vila Rica de Irajá, ortofoto 2011. Área 1.462 m<sup>2</sup> (0,5%).



Cascatinha, ortofoto 2011. Área 1.405,7 m<sup>2</sup> (2,7%).



**ANEXO 4**

---

## Áreas de Planejamento e Regiões Administrativas - 2011

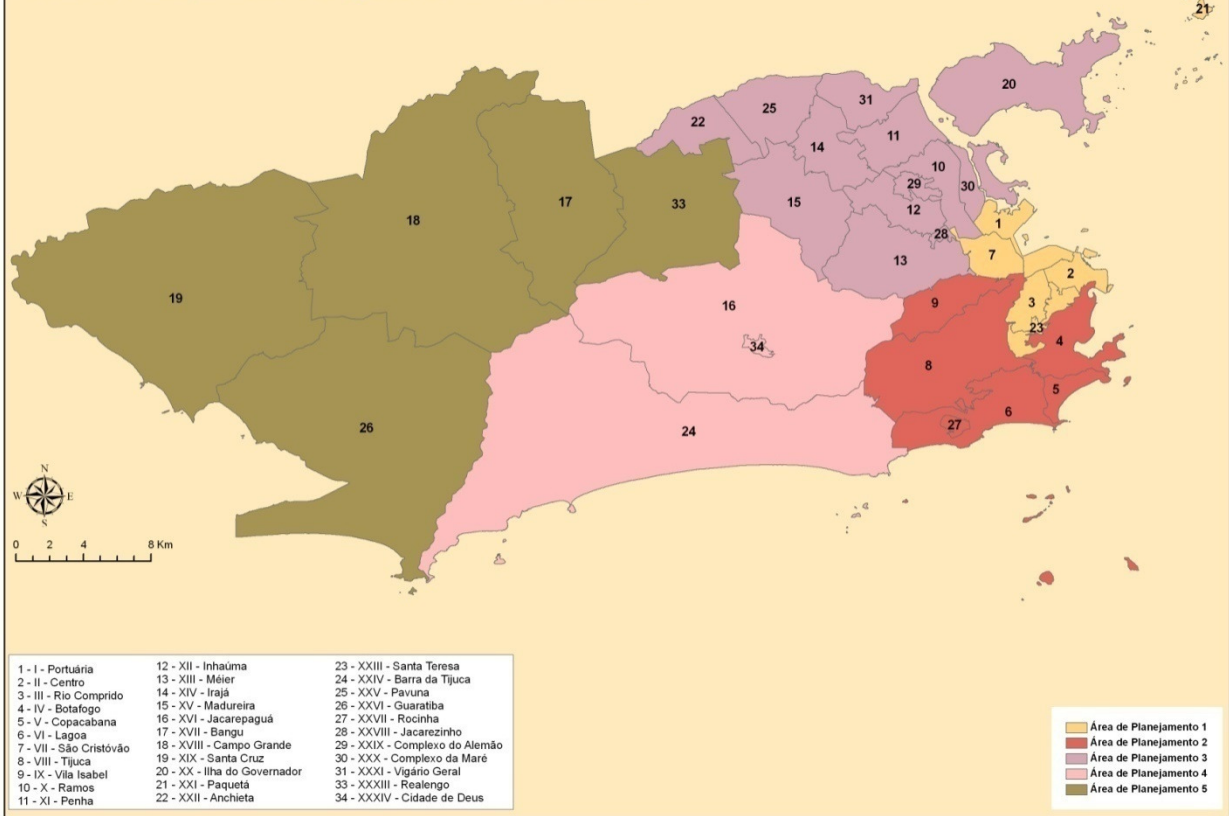

Fonte: IPP/DIC e SMU, 2011

## Bairros - 2011



Fonte: IPP/DIC e SMU, 2011

