



Favelas cariocas: comparação das áreas ocupadas - 1999/2004

Nº 20061201
Dezembro - 2006

Fernando Cavallieri, Gustavo Peres Lopes - IPP/Prefeitura da Cidade do Rio de Janeiro



PREFEITURA DA CIDADE DO RIO DE JANEIRO
Secretaria Municipal de Urbanismo
Instituto Municipal de Urbanismo Pereira Passos

ERRATA

A partir de reuniões técnicas realizadas entre o Instituto Pereira Passos e a Câmara Metropolitana (Governo do Estado do Rio de Janeiro), no âmbito do projeto para a confecção de um Mapa da Região Metropolitana, foi discutida a divergência existente na representação dos limites municipais de Rio de Janeiro, Nova Iguaçu, Mesquita e Nilópolis.

Tal divergência, localizada na área do maciço do Mendanha, se dava pelo fato do Município do Rio de Janeiro produzir há décadas mapas que possuíam o traçado do limite municipal nesta área seguindo o divisor de águas, pela cumeada dos morros da região, limite este que assim como o restante da fronteira municipal segue acidentes geográficos como rios, canais etc.

Por sua vez, tanto o limite adotado pelo IBGE quanto aquele utilizado pela Fundação CEPERJ (Estado do Rio de Janeiro) seguem por linhas retas a partir dos picos dos morros, não condizendo com o que vinha sendo traçado pelo Município do Rio de Janeiro, porém de acordo com a descrição existente na Lei Orgânica do Município do Rio de Janeiro.

Desta forma, o Instituto Pereira Passos, **segundo o determinado na Lei Orgânica Municipal**, efetuou a revisão da representação cartográfica da fronteira municipal em questão, adequando-se assim ao já utilizado pelos órgãos federais e estaduais e solucionando quaisquer problemas ou questões advindas desta divergência entre os municípios supracitados.

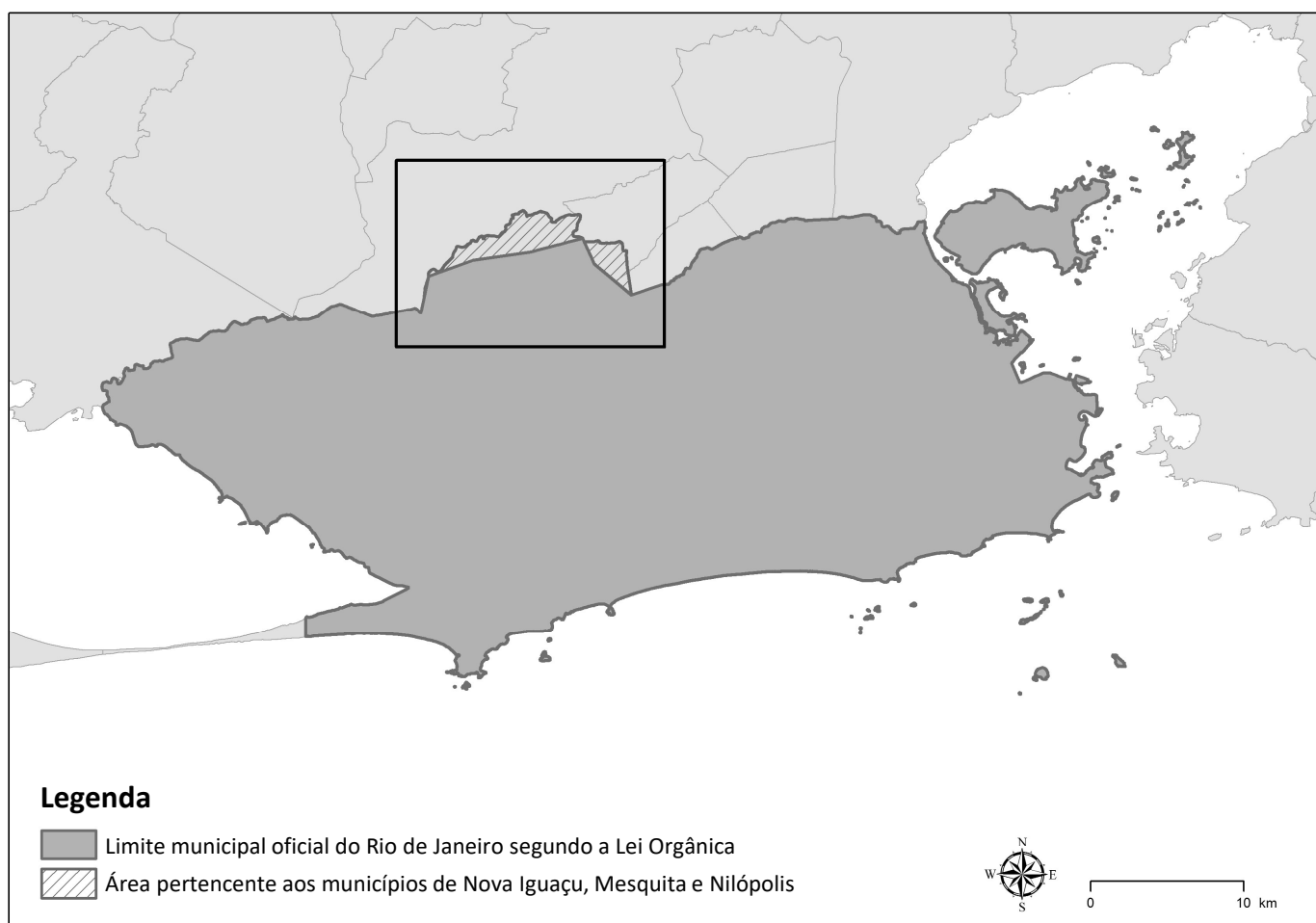

EXPEDIENTE

A **Coleção Estudos Cariocas** é uma publicação virtual de estudos e pesquisas sobre o Município do Rio de Janeiro, abrigada no portal de informações do Instituto Municipal de Urbanismo Pereira Passos da Secretaria Municipal de Urbanismo da Prefeitura do Rio de Janeiro (IPP) : www.armazemdedados.rio.rj.gov.br.

Seu objetivo é divulgar a produção de técnicos da Prefeitura sobre temas relacionados à cidade do Rio de Janeiro e à sua população. Está também aberta a colaboradores externos, desde que seus textos sejam aprovados pelo Conselho Editorial.

Periodicidade:

A publicação não tem uma periodicidade determinada, pois depende da produção de textos por parte dos técnicos do IPP, de outros órgãos e de colaboradores.

Submissão dos artigos:

Os artigos são submetidos ao Conselho Editorial, formado por profissionais do Município do Rio de Janeiro, que analisará a pertinência de sua publicação.

Conselho Editorial:

Ana Paula Mendes de Miranda, Fabrício Leal de Oliveira, Fernando Cavallieri e Paula Serrano.

Coordenação Técnica:

Cristina Siqueira e Renato Fialho Jr.

Apoio:

Iamar Coutinho

CARIOCA – Da, ou pertencente ou relativo à cidade do Rio de Janeiro; do tupi, “casa do branco”. (Novo Dicionário Eletrônico Aurélio, versão 5.0)

FAVELAS CARIOCAS: COMPARAÇÃO DAS ÁREAS OCUPADAS - 1999/2004

Fernando Cavallieri, Gustavo Peres Lopes - IPP/Prefeitura da Cidade do Rio de Janeiro

Introdução

O Instituto Pereira Passos vem, há mais de vinte anos, acompanhando a situação das favelas no Rio de Janeiro. Em 1982, foi, no então IPLANRIO, implantado um primeiro cadastro de favelas que, com a introdução gradativa de melhorias e novos recursos tecnológicos, transformou-se no Sistema de Assentamentos de Baixa Renda - SABREN*, disponível em rede para toda a Prefeitura.

Este estudo é produto da análise de algumas das informações do SABREN, especificamente, a avaliação das alterações das áreas faveladas. A principal forma de se fazer tal avaliação se dá comparando a população e o número de domicílios, informações coletadas quando o IBGE realiza o Censo Demográfico, a cada dez anos, ou a Contagem Populacional, nos períodos intercensitários. Com a não realização da Contagem Populacional da atual década nas cidades grandes, essas informações só estarão disponíveis em 2011. Os levantamentos cartográficos realizados pelo IPP não suprem essa lacuna, mas permitem a comparação dos perímetros das áreas faveladas.

A equipe técnica fez a comparação da área ocupada por cada uma das 750 favelas cadastradas, através da análise visual do melhor material disponível sobre o tema: as ortofotos digitais de 1999 e 2004. Foi possível verificar a situação de cada assentamento para se constatar se houve, e de quanto foi o crescimento ou a diminuição de suas áreas.

Na linguagem urbanística, os resultados da presente pesquisa, dizem respeito, exclusivamente, à chamada expansão horizontal da favela. A metodologia utilizada não permite abordar os outros dois tipos de variação: o crescimento vertical (construção de novos andares) e o adensamento do lote (construção de novas edificações num mesmo lote já ocupado).

Os resultados obtidos pela equipe de cartografia da Diretoria de Informações Geográficas do IPP são uma importante informação sobre a dinâmica de transformação desses assentamentos precários na cidade do Rio de Janeiro, contribuindo para um conhecimento mais objetivo sobre a realidade dessas áreas, condição indispensável para o exercício da cidadania por parte da população e para a gestão eficiente das políticas públicas.

Delimitação das Favelas Cariocas

A partir da década de 80, a Prefeitura da Cidade do Rio de Janeiro vem acompanhando a ocupação irregular da Cidade através do cadastramento dos assentamentos irregulares. As primeiras delimitações das favelas cariocas, produzidas para o Cadastro de Favelas, foram realizadas sobre as plantas cadastrais de 1975 na escala de 1:2.000 (a partir do voo aerofotogramétrico do mesmo ano), associadas à pesquisa de campo, gerando como produto final mapas individualizados das favelas.

* Para dados sobre cada uma das 750 favelas e imagens de acréscimo e decréscimo de algumas áreas, consulte o site www.armazemdedados.rio.rj.gov.br.



A Prefeitura realizou em 1997 e 2000 novos vãos que resultaram nas atuais restituições digitais da cidade (escala 1:2.000). Para monitorar alterações no território, adotou-se o uso das ortofotos digitais, que apresentam uma relação custo-benefício mais favorável e serem de realização mais rápida, embora não substituam as restituições tradicionais.

A primeira coleção de ortofotos digitais da Cidade do Rio de Janeiro foi realizada em 1999 na escala de 1:10.000 a partir de vôo na altura de 30.000 metros, com arquivos digitais que possibilitam “visualização em tela” até 1:3.000, permitindo desta forma a delimitação digital das favelas cariocas.

Figura 1 – Utilização das ortofotos para a delimitação das favelas



Figura 2 – Incorporação dos limites das favelas ao mapa cadastral

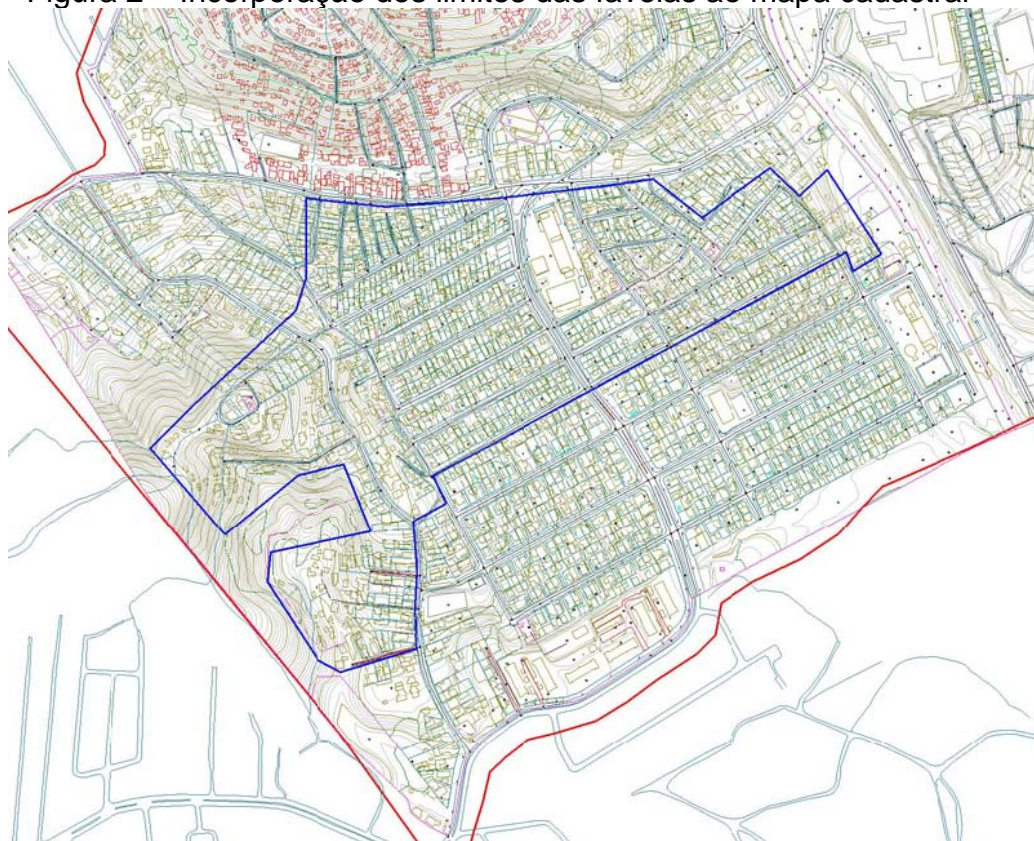

Mantendo o objetivo da atualização cadastral e de monitoramento da evolução urbana, foi elaborada nova coleção de ortofotos de toda a Cidade em 2004, desta vez a partir de um vôo aerofotogramétrico na altura de 15.000 metros que produziu fotografias na escala de 1:10.000. Embora com a mesma escala da coleção anterior (1999), foram obtidos arquivos digitais de melhor definição permitindo “visualizações em tela” em até 1:1.000. A diminuição na altura dos vôos entre coleções de ortofotos de 1999 e 2004 (30.000 e 15.000 metros respectivamente) gerou, uma melhor delimitação das favelas. Cabe salientar que o uso desta técnica, só nos permite medir o crescimento horizontal, ou seja a variação da área ocupada pelas favelas.

O presente estudo originou-se da comparação das delimitações das favelas cadastradas no Sistema de Assentamentos de Baixa Renda – SABREN a partir das ortofotos digitais de 1999 e 2004. Para possibilitar a comparação, trabalhou-se com as mesmas 750 favelas cadastradas em 1999 e 2004¹.

¹ A análise das ortofotos de 2004 revela que, possivelmente, tenham surgido novas favelas entre 1999 e 2004, mas estas não foram ainda identificadas e cadastradas.

Ortofoto 1999



Ortofoto 2004



Varição das áreas ocupadas por favelas, por Áreas de Planejamento (AP)

A Cidade do Rio de Janeiro possui 750 favelas cadastradas (2005), distribuídas pelas 5 Áreas de Planejamento - AP. Elas se distribuem de forma desigual por tais áreas (ver tabela 1). A Área de Planejamento 3 abriga o maior número (312 favelas) e a AP 2, o menor: 52 favelas.

Tabela 1 – Número e área de favelas identificadas por Área de Planejamento (AP) – Cidade do Rio de Janeiro –1999

Área de Planejamento	Nº de favelas	Área km ²		Variação %
		1999	2004	
Cidade	750	41,46	42,89	3,5
AP1 – Centro	63	2,26	2,28	0,6
AP2 - Zona Sul	52	4,11	4,10	-0,2
AP3 - Zona Norte	312	17,36	17,75	2,3
AP4 - Barra e Jacarepaguá	150	6,01	6,29	4,7
AP5 - Zona Oeste	173	11,71	12,47	6,4

Fonte: IPP/DIG - SABREN e Cartografia Digital

Das 750 favelas:

356 (47,47%) tiveram crescimento de área;

351 (46,80%) não alteraram suas áreas;

43 (5,73%) tiveram suas áreas reduzidas.

Dessas 43 favelas, cujas áreas se reduziram de 1999 para 2004, 25, ou seja pouco mais da metade, foram beneficiadas por programas de urbanização da Prefeitura, tais como Favela-bairro, Bairrinho e Urbanização de Grandes Favelas.

Em 1999, as favelas ocupavam 41,46 km² e em 2004, 42,89 Km² representando 3,5 % de crescimento entre esses dois anos. Quando dividimos a cidade por Áreas de

Planejamento, as que tiveram aumento percentual foram as AP's 5, 4, 3 e 1. A AP 2 teve um decréscimo de 0,2 %. A AP 5 foi a que mais cresceu percentualmente (6,4 %).

Tabela 2 – Proporção de área ocupada por favela, sobre a área total da AP - Cidade do Rio de Janeiro - 1999 e 2004.

Área de Planejamento	Área (km ²)			Proporção de área ocupada por favela	
	Favelas em 1999 (A)	Favelas em 2004 (B)	Total (C)	% (A) / (C) 1999	% (B) / (C) 2004
Cidade	41,46	42,89	1224,56	3,39	3,50
AP1 – Centro	2,26	2,28	34,4	6,58	6,62
AP2 - Zona Sul	4,11	4,10	100,43	4,10	4,09
AP3 - Zona Norte	17,36	17,75	203,49	8,53	8,72
AP4 - Barra e Jacarepaguá	6,01	6,29	293,78	2,05	2,14
AP5 - Zona Oeste	11,71	12,47	592,46	1,98	2,10

Fonte: IPP/DIG - SABREN e Cartografia Digital

Na tabela acima, podemos ver que as favelas em 1999 ocupavam 41,46 km², que correspondiam a 3,39 % da área total do Município. Em 2004, passam a ocupar 42,89 km² que correspondem a 3,5 % dos 1.224,56 km² do Município. A AP com maior proporção de área ocupada por favela é a AP3, com 8,7 % de sua área e a menor a AP5 com 2,1 %.

Varição das áreas ocupadas por favelas, por Regiões Administrativas (RA)

O mapa 1 mostra nitidamente que as zonas Centro e Sul da Cidade (RA's 1, 2, 3, 4, 5, 6, 21 e 23) têm menor quantidade de sua superfície ocupada por favelas. As demais zonas (Norte, Oeste e Barra e Jacarepaguá) não têm um padrão definido.

Mapa 1

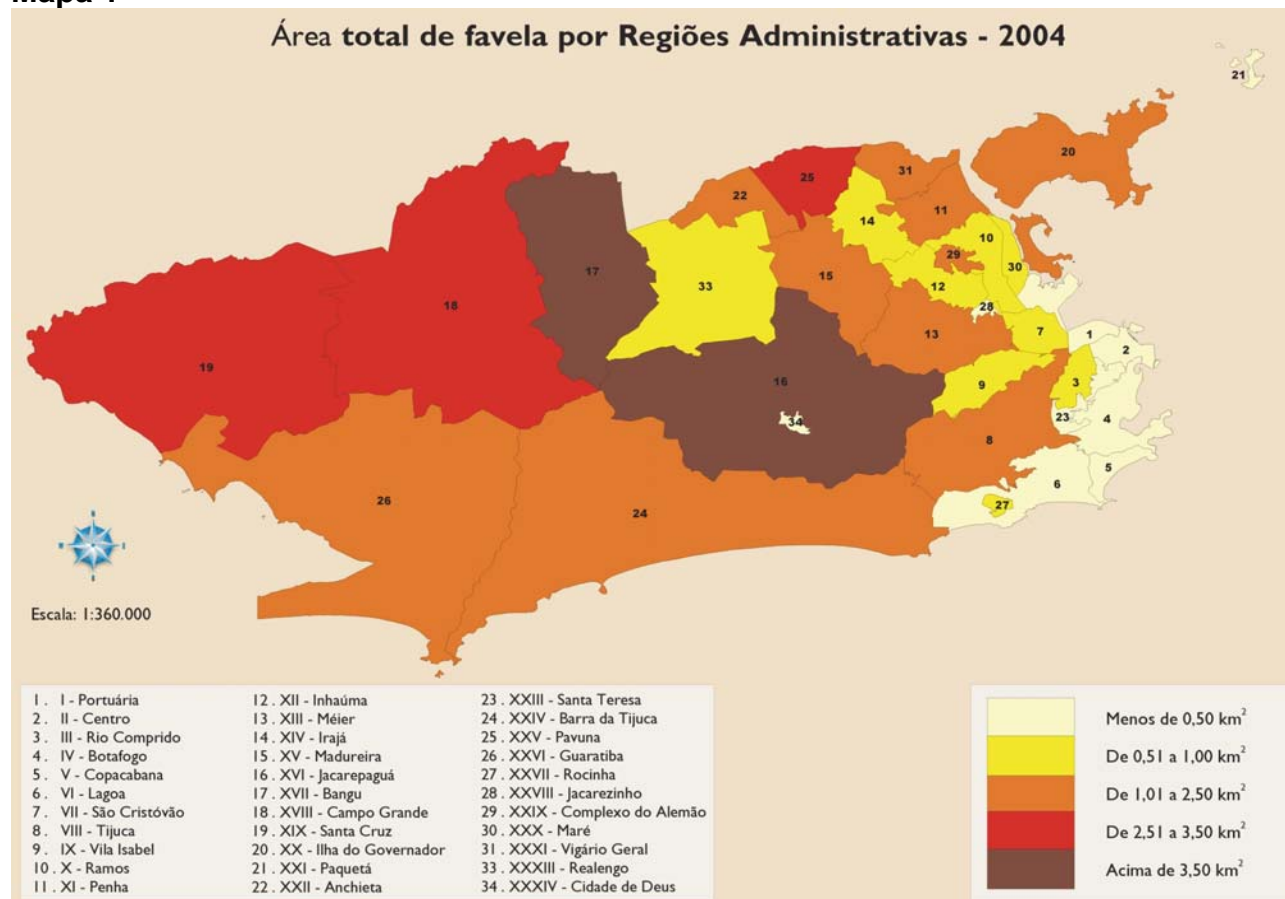

Fonte: IPP/DIG - SABREN e Cartografia Digital

Das 33 RA's, as que possuem maior número de favelas (ver tabela 4) são: Jacarepaguá (94), Madureira (53) e Méier (52). Centro (0), Rocinha (1), Ilha de Paquetá (3) e Copacabana (4) apresentam as menores quantidades.

As RA's com maior área de favela (ver tabela 4) são: Jacarepaguá (4,58 km²), Bangu (3,74 km²) e Pavuna (3,26 km²) e as com menor, são: Centro que não tem nenhuma favela, Ilha de Paquetá (0,03 km²), Cidade de Deus (0,11 km²) e Copacabana (0,28 km²).

As RA's que tiveram maior crescimento de área (ver tabela 4 e mapa 2) foram as RA's de Guaratiba (21,99 % - muito superior a todas as outras), Barra da Tijuca (6,02%) e Santa Cruz (5,19 %). As que tiveram maior decréscimo de área foram as RA's de Vila Isabel (- 2,12 %), Tijuca (- 0,71 %) e São Cristóvão (- 0,15 %).

Tabela 4 – Número, área e variação da área de favelas, por Regiões Administrativas (RA), ordenado pela variação entre 1999 e 2004 na Cidade do Rio de Janeiro.

Região Administrativa	Número de favelas	Área (km ²)		Variação %
		1999	2004	
Cidade	750	41,46	42,89	3,46
XXVI – Guaratiba	25	1,378	1,681	21,99
XXIV - Barra da Tijuca	50	1,507	1,598	6,02
XIX - Santa Cruz	31	2,939	3,091	5,19
XII – Inhaúma	19	0,603	0,632	4,90
XVIII - Campo Grande	44	3,088	3,231	4,64
XXXIV - Cidade de Deus	6	0,107	0,112	4,40
XVI – Jacarepaguá	94	4,397	4,583	4,23
XXV – Pavuna	37	3,135	3,267	4,21
XXXIII – Realengo	30	0,688	0,715	3,83
XXX - Complexo da Maré	10	0,910	0,943	3,69
XVII – Bangu	43	3,618	3,748	3,58
XXI - Ilha de Paquetá	3	0,030	0,031	3,33
XX - Ilha do Governador	29	1,511	1,557	3,10
XIII – Méier	52	1,927	1,981	2,76
XV – Madureira	53	1,983	2,036	2,65
X – Ramos	19	0,955	0,973	1,88
XXVII – Rocinha	1	0,853	0,864	1,35
XXIII - Santa Teresa	17	0,314	0,318	1,35
V – Copacabana	4	0,280	0,284	1,29
I – Portuária	11	0,406	0,411	1,17
XI – Penha	16	1,106	1,117	0,99
XIV – Irajá	9	0,821	0,829	0,93
III - Rio Comprido	18	0,783	0,789	0,71
IV – Botafogo	14	0,331	0,333	0,56
XXVIII - Jacarezinho	9	0,441	0,443	0,45
VI – Lagoa	7	0,488	0,490	0,41
XXIX - Complexo do Alemão	12	1,854	1,861	0,37
XXXI - Vigário Geral	17	1,023	1,024	0,14
II – Centro	0	0,000	0,000	0,00
XXII – Anchieta	30	1,090	1,090	-0,02
VII - São Cristóvão	14	0,728	0,727	-0,15
VIII – Tijuca	16	1,219	1,211	-0,71
IX - Vila Isabel	10	0,943	0,923	-2,12

Fonte: IPP/DIG - SABREN e Cartografia Digital

Proporção da área das RA ocupada por favelas

Na tabela 5 e no mapa 2, observamos que as R.A's com maior percentual de sua área ocupada por favelas, são Complexo do Alemão (62,9%), Rocinha (60,2%), Jacarezinho (46,9%) e Maré (22,1%). Cabe salientar, que apesar de serem conhecidas como RA's de "favelas", nenhuma delas possuem toda sua área ocupada por favela, principalmente Maré e Jacarezinho. As RA's da Pavuna e Rio Comprido, apesar de não serem RA's de "favela", possuem respectivamente 18,7% e 13,6% de suas áreas ocupada por favela.

Mapa 2

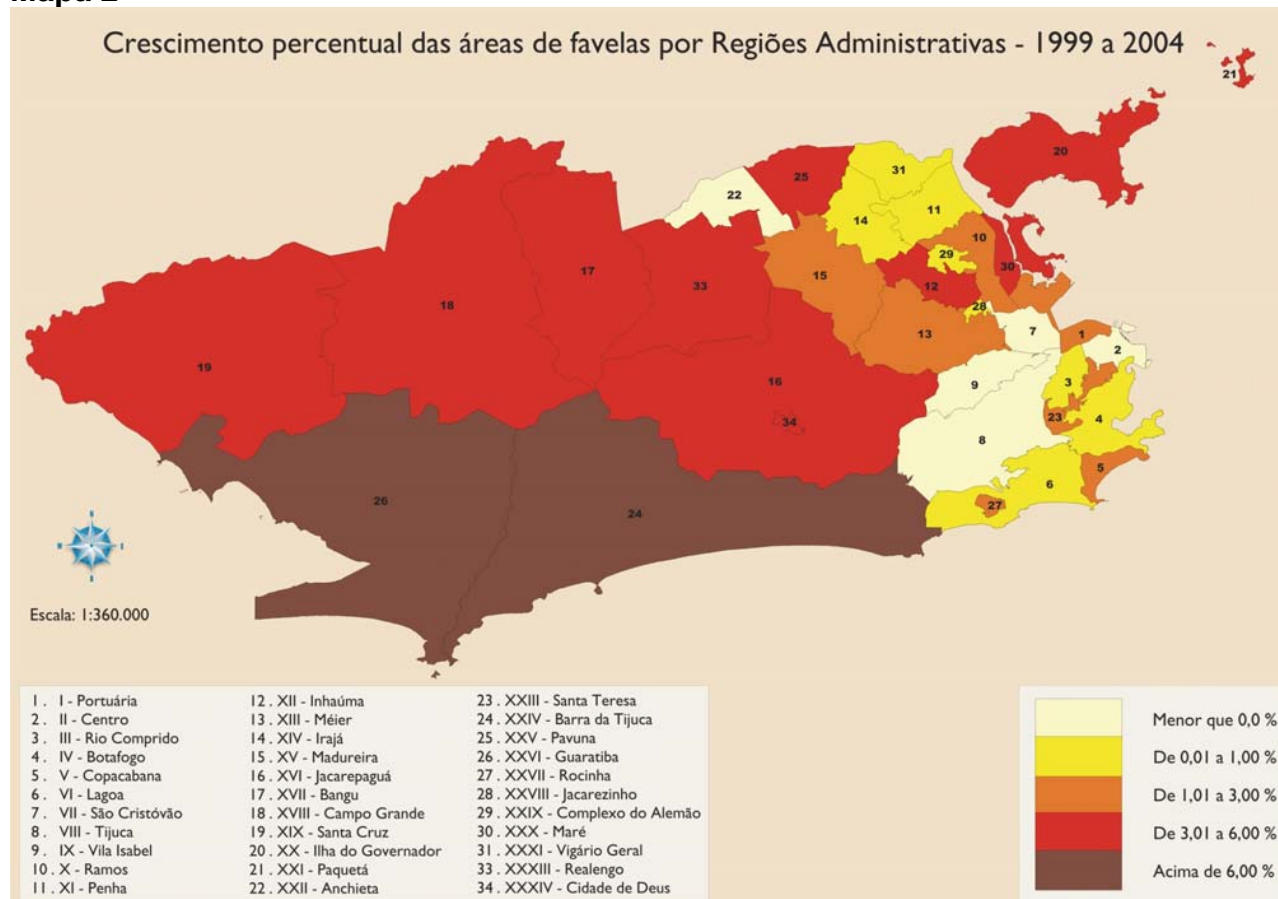

Fonte: IPP/DIG - SABREN e Cartografia Digital

As RA's com menor percentual de suas áreas ocupadas por favelas são o Centro que não possui nenhuma favela, Barra da Tijuca (1,0%), Guaratiba (1,0%) e Realengo (1,3%).

Tabela 5 – Proporção de área ocupada por favela, sobre a área total da RA
1999/2004 – ordenado pelo % de área de favela nas RA's em 2004.

Região Administrativa	Área (km ²)			% de área de favela nas RA's	
	Favelas em 1999	Favelas em 2004	Total da RA	1999	2004
Cidade	41,456	42,892	1224,56	3,39	3,50
XXIX - Complexo do Alemão	1,854	1,861	2,96	62,63	62,86
XXVII - Rocinha	0,853	0,864	1,44	59,35	60,15
XXVIII - Jacarezinho	0,441	0,443	0,94	46,69	46,90
XXX - Complexo da Maré	0,910	0,943	4,27	21,31	22,10
XXV - Pavuna	3,135	3,267	17,48	17,93	18,68
III - Rio Comprido	0,783	0,789	5,80	13,51	13,61
VII - São Cristóvão	0,728	0,727	7,50	9,70	9,69
XXXIV - Cidade de Deus	0,107	0,112	1,21	8,88	9,27
XXXI - Vigário Geral	1,023	1,024	11,41	8,96	8,97
X - Ramos	0,955	0,973	11,30	8,45	8,61
XI - Penha	1,106	1,117	13,96	7,92	8,00
XXII - Anchieta	1,090	1,090	14,19	7,68	7,68
IX - Vila Isabel	0,943	0,923	12,88	7,32	7,16
XV - Madureira	1,983	2,036	30,18	6,57	6,74
XIII - Méier	1,927	1,981	29,41	6,55	6,73
XXIII - Santa Teresa	0,314	0,318	5,16	6,09	6,18
XII - Inhaúma	0,603	0,632	10,88	5,54	5,81
V - Copacabana	0,280	0,284	5,08	5,52	5,59
XVII - Bangu	3,618	3,748	67,81	5,34	5,53
XIV - Irajá	0,821	0,829	15,04	5,46	5,51
I - Portuária	0,406	0,411	8,51	4,77	4,83
XX - Ilha do Governador	1,511	1,557	41,45	3,64	3,76
XVI - Jacarepaguá	4,397	4,583	126,61	3,47	3,62
VIII - Tijuca	1,219	1,211	42,28	2,88	2,86
IV - Botafogo	0,331	0,333	15,03	2,20	2,22
XVIII - Campo Grande	3,088	3,231	153,44	2,01	2,11
VI - Lagoa	0,488	0,490	23,73	2,06	2,06
XIX - Santa Cruz	2,939	3,091	152,46	1,93	2,03
XXI - Ilha de Paquetá	0,030	0,031	1,71	1,78	1,83
XXXIII - Realengo	0,688	0,715	54,55	1,26	1,31
XXVI - Guaratiba	1,378	1,681	164,20	0,84	1,02
XXIV - Barra da Tijuca	1,507	1,598	165,97	0,91	0,96
II - Centro	0,000	0,000	5,72	0,00	0,00

Fonte: IPP/DIG - SABREN e Cartografia Digital

Variação das áreas ocupadas por favelas, por bairros - destaques

A Cidade do Rio de Janeiro possui 160 bairros. Destes, 135 possuem favelas (ver anexo 1), dos quais, 33 se mantiveram com suas áreas estáveis (sem variação), 90 tiveram aumento e 12 tiveram decréscimo.

Os bairros onde as favelas mais variaram em termos de área ocupada (ver tabela 7 e mapa 3) foram: Guaratiba (298.250,7m²), Senador Camará (100.126,4m²) e Santa Cruz (89.390,7m²). Os bairros de Anil (-28.578,3m²), Andaraí (-27.298,1m²) e Gericinó (-23.073,6m²) tiveram decréscimo de área (ver tabela 8).

Tabela 7 – Os 10 bairros da Cidade do Rio de Janeiro com maior crescimento de área de favela, ordenado pela variação absoluta - entre 1999 e 2004

Bairro	Área m ²		Variação	
	1999	2004	Absoluta (m ²)	%
Guaratiba	1.311.824,6	1.610.075,3	298.250,7	22,7
Senador Camará	1.721.688,1	1.821.814,5	100.126,4	5,8
Santa Cruz	1.343.005,5	1.432.396,2	89.390,7	6,7
Acari	480.114,5	553.341,5	73.227,1	15,3
Jacarepaguá	1.772.479,9	1.842.472,9	69.993,0	4,0
Paciência	1.538.441,6	1.600.384,9	61.943,3	4,0
Campo Grande	1.037.380,7	1.095.227,8	57.847,2	5,6
Recreio dos Bandeirantes	466.819,5	522.082,3	55.262,8	11,8
Pavuna	910.667,3	962.398,6	51.731,3	5,7
Bangu	1.315.072,9	1.366.383,8	51.310,9	3,9

Fonte: IPP/DIG - SABREN e Cartografia Digital

Tabela 8 - Os 10 bairros da Cidade do Rio de Janeiro com maior decréscimo de área de favela, ordenado pela variação absoluta - entre 1999 e 2004

Bairro	Área m ²		Variação	
	1999	2004	Absoluta (m ²)	%
Parada de Lucas	235.441,5	234.938,6	-502,9	-0,2
Pilares	205.306,7	204.733,4	-573,3	-0,3
Grajaú	168.812,0	167.159,2	-1.652,9	-1,0
Guadalupe	514.467,3	512.295,2	-2.172,0	-0,4
Vargem Pequena	147.872,4	142.495,2	-5.377,2	-3,6
Mangueira	313.487,4	303.376,7	-10.110,8	-3,2
Tijuca	1.054.377,5	1.043.520,6	-10.856,9	-1,0
Gericinó	33.655,9	10.582,3	-23.073,6	-68,6
Andaraí	358.666,4	331.368,3	-27.298,1	-7,6
Anil	232.947,0	204.368,7	-28.578,3	-12,3

Fonte: IPP/DIG - SABREN e Cartografia Digital

Observando o mapa 3, podemos dividir a cidade em duas partes, o lado oriental (bairros da AP1, 2 e 3) com crescimento em sua maior parte de até 5.000 m², com alguns bairros alcançando as duas faixas seguintes e o lado ocidental (bairros da AP4 e 5) com crescimento variando de 5.000 a mais de 80.000 m². Podemos destacar os bairros referentes às AP's 1 e 2 com crescimento reduzido e os bairros da Zona Oeste (AP 5) com crescimento acima de 20.000 m².

Mapa 3

Cidade do Rio de Janeiro
Crescimento de área de favela por bairro - 1999/2004

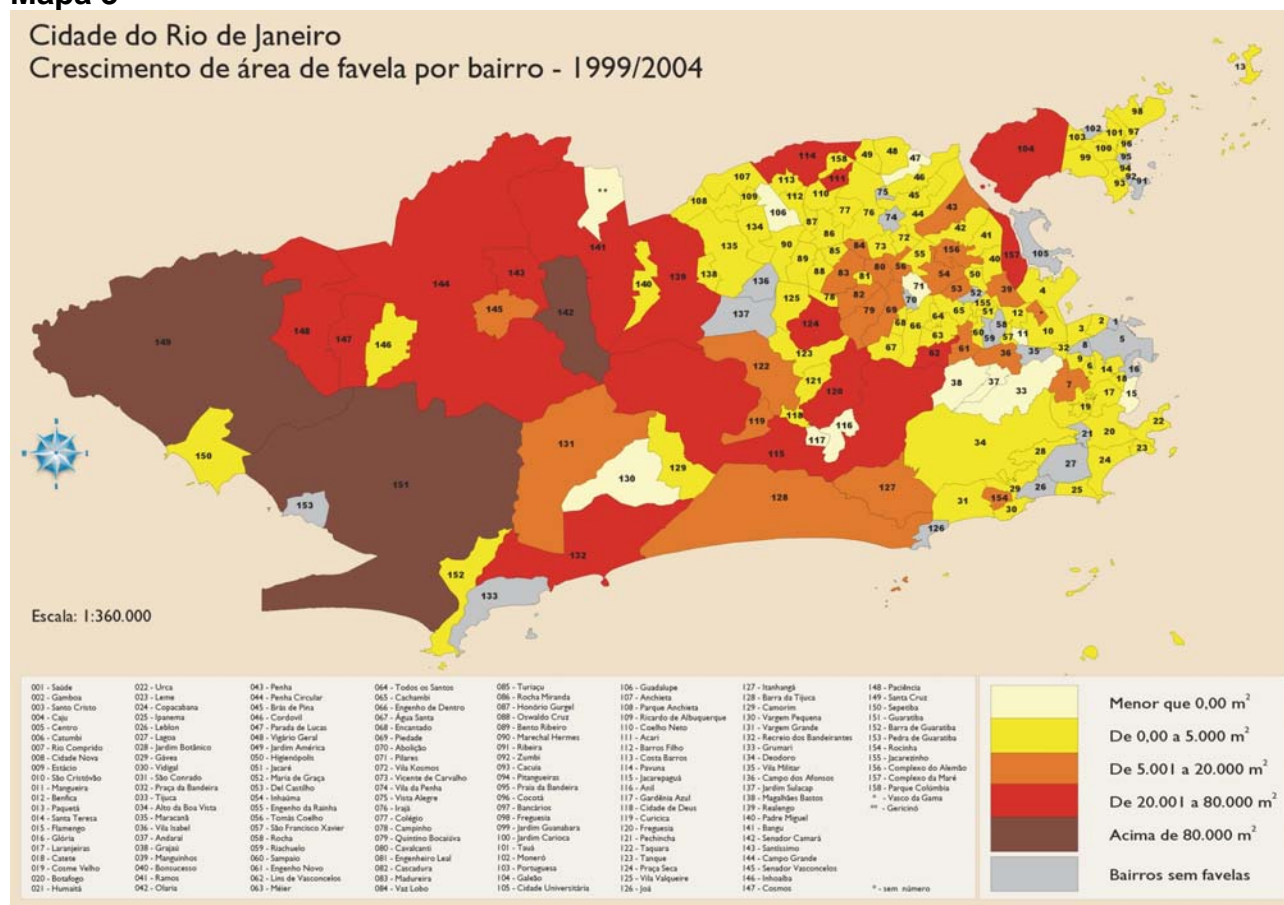

Fonte: IPP/DIG - SABREN e Cartografia Digital

Na tabela 9, destacamos os 10 bairros onde houve maior aumento percentual de área de favela e na tabela 10 o maior decréscimo.

Tabela 9 – Os 10 bairros da Cidade do Rio de Janeiro com maior variação percentual de área de favela, ordenado pela variação% - entre 1999 e 2004

Bairro	Área m ²		Variação	
	1999	2004	Absoluta (m ²)	%
Guaratiba	1.311.824,6	1.610.075,3	298.250,7	22,7
Acari	480.114,5	553.341,5	73.227,1	15,3
Recreio dos Bandeirantes	466.819,5	522.082,3	55.262,8	11,8
Freguesia de Jacarepaguá	240.475,2	268.586,8	28.111,6	11,7
Galeão	371.220,0	412.083,5	40.863,5	11,0
Água Santa	47.665,1	52.626,6	4.961,5	10,4
Inhaúma	126.766,6	139.081,3	12.314,7	9,7
Del Castilho	71.286,6	78.167,9	6.881,2	9,7
Curicica	198.186,3	217.298,7	19.112,5	9,6
Santíssimo	425.903,0	462.734,5	36.831,6	8,7

Fonte: IPP/DIG - SABREN e Cartografia Digital

Tabela 10 – Os 10 bairros da Cidade do Rio de Janeiro com variação percentual negativa de área de favela, ordenado pela variação % - entre 1999 e 2004.

Bairro	Área m ²		Variação	
	1999	2004	Absoluta (m ²)	%
Gardênia Azul	131.236,9	130.766,5	-470,4	-0,4
Guadalupe	514.467,3	512.295,2	-2.172,0	-0,4
Flamengo	23.470,2	23.241,5	-228,7	-1,0
Grajaú	168.812,0	167.159,2	-1.652,9	-1,0
Tijuca	1.054.377,5	1.043.520,6	-10.856,9	-1,0
Mangueira	313.487,4	303.376,7	-10.110,8	-3,2
Vargem Pequena	147.872,4	142.495,2	-5.377,2	-3,6
Andaraí	358.666,4	331.368,3	-27.298,1	-7,6
Anil	232.947,0	204.368,7	-28.578,3	-12,3
Gericinó	33.655,9	10.582,3	-23.073,6	-68,6

Fonte: IPP/DIG - SABREN e Cartografia Digital

Variação das áreas ocupadas por favelas, bairro a bairro

Tabela 11 - Variação de área de favela entre 1999 e 2004 por Bairro – Cidade do Rio de Janeiro

Bairro	Área m ²		Variação	
	1999	2004	Absoluta (m ²)	%
Município	41.456.096,0	42.891.973,0	1.435.877,0	3,5
Guaratiba	1.311.824,6	1.610.075,3	298.250,7	22,7
Acari	480.114,5	553.341,5	73.227,1	15,3
Recreio dos Bandeirantes	466.819,5	522.082,3	55.262,8	11,8
Freguesia de Jacarepaguá	240.475,2	268.586,8	28.111,6	11,7
Galeão	371.220,0	412.083,5	40.863,5	11,0
Água Santa	47.665,1	52.626,6	4.961,5	10,4
Inhaúma	126.766,6	139.081,3	12.314,7	9,7
Del Castilho	71.286,6	78.167,9	6.881,2	9,7
Curicica	198.186,3	217.298,7	19.112,5	9,6
Santíssimo	425.903,0	462.734,5	36.831,6	8,7
São Conrado	18.833,6	20.417,0	1.583,3	8,4
Tanque	416.081,9	448.880,1	32.798,2	7,9
Cavalcanti	193.542,1	208.518,2	14.976,1	7,7
Vargem Grande	185.254,9	199.465,8	14.210,9	7,7
Senador Vasconcelo	149.139,7	160.505,8	11.366,2	7,6
Barra de Guaratiba	66.311,7	71.154,8	4.843,1	7,3
Camorim	61.784,1	66.297,4	4.513,3	7,3
Vasco da Gama	92.199,9	98.387,8	6.187,9	6,7
Santa Cruz	1.343.005,5	1.432.396,2	89.390,7	6,7
Barra da Tijuca	96.214,1	102.361,3	6.147,1	6,4

Bairro	Área m ²		Variação	
	1999	2004	Absoluta (m ²)	%
Vaz Lobo	115.491,5	122.410,7	6.919,2	6,0
Senador Camará	1.721.688,1	1.821.814,5	100.126,4	5,8
Cosmos	422.606,8	447.177,3	24.570,5	5,8
Pavuna	910.667,3	962.398,6	51.731,3	5,7
Campo Grande	1.037.380,7	1.095.227,8	57.847,2	5,6
Piedade	334.660,9	351.431,1	16.770,3	5,0
Realengo	499.801,9	524.495,1	24.693,2	4,9
Praça Seca	1.031.750,0	1.082.074,0	50.324,1	4,9
Taquara	271.286,6	283.561,4	12.274,8	4,5
Campinho	79.058,3	82.629,5	3.571,1	4,5
Manguinhos	392.506,6	410.155,3	17.648,6	4,5
Quintino Bocaiúva	114.491,7	119.554,0	5.062,3	4,4
Cidade de Deus	107.071,4	111.787,3	4.715,9	4,4
Paciência	1.538.441,6	1.600.384,9	61.943,3	4,0
Jacarepaguá	1.772.479,9	1.842.472,9	69.993,0	4,0
Bangu	1.315.072,9	1.366.383,8	51.310,9	3,9
Maré	909.811,0	943.421,9	33.611,0	3,7
Engenho de Dentro	80.804,2	83.705,5	2.901,3	3,6
Honório Gurgel	114.514,1	118.416,8	3.902,8	3,4
Paquetá	30.288,1	31.297,7	1.009,6	3,3
Engenho da Rainha	129.912,1	134.115,9	4.203,8	3,2
Vila Cosmos	96.263,5	99.278,5	3.015,0	3,1
Cascadura	290.386,9	299.450,3	9.063,5	3,1
Itanhangá	549.289,9	565.297,4	16.007,5	2,9
Vila Valqueire	73.857,4	75.783,2	1.925,8	2,6
Lins de Vasconcelos	780.155,9	800.418,3	20.262,4	2,6
Tomás Coelho	249.568,0	255.670,9	6.102,8	2,5
Pechincha	28.496,7	29.185,4	688,7	2,4
Engenho Novo	316.445,3	324.000,8	7.555,5	2,4
Sepetiba	57.268,0	58.586,5	1.318,5	2,3
Laranjeiras	53.561,5	54.749,0	1.187,5	2,2
Vila Isabel	415.115,1	424.128,2	9.013,1	2,2
Encantado	17.421,6	17.799,9	378,2	2,2
Irajá	139.657,8	142.668,2	3.010,4	2,2
Copacabana	156.864,0	159.955,5	3.091,4	2,0
São Cristóvão	145.276,5	148.103,8	2.827,4	2,0
Caju	276.517,7	281.261,4	4.743,7	1,7
Cachambi	17.972,3	18.270,3	298,1	1,7
Freguesia	149.225,9	151.583,2	2.357,3	1,6
Penha Circular	276.970,4	281.028,7	4.058,4	1,5
Bento Ribeiro	31.046,3	31.491,9	445,6	1,4
Rocinha	852.968,2	864.479,2	11.511,1	1,4
Santa Teresa	314.248,6	318.485,8	4.237,1	1,4
Alto da Boa Vista	165.115,7	167.307,7	2.192,0	1,3
Penha	529.258,9	536.097,6	6.838,8	1,3



Bairro	Área m ²		Variação	
	1999	2004	Absoluta (m ²)	%
Magalhães Bastos	137.178,6	138.862,4	1.683,7	1,2
Inhoaíba	1.052.963,0	1.065.512,7	12.549,7	1,2
Madureira	443.216,2	448.229,0	5.012,8	1,1
Rio Comprido	527.363,7	532.908,5	5.544,8	1,1
Turiaçu	53.255,7	53.755,2	499,5	0,9
Sampaio	81.742,2	82.475,2	733,1	0,9
Tauá	383.187,9	386.527,4	3.339,5	0,9
Rocha Miranda	119.967,9	121.013,6	1.045,7	0,9
Cosme Velho	74.096,0	74.730,3	634,4	0,9
Marechal Hermes	305.728,7	307.821,8	2.093,1	0,7
Ipanema	64.377,5	64.785,3	407,8	0,6
Cordovil	161.926,2	162.823,6	897,3	0,6
Barros Filho	572.459,0	575.205,3	2.746,3	0,5
Jacarezinho	440.669,7	442.656,6	1.986,9	0,5
Costa Barros	1.002.228,2	1.006.613,9	4.385,7	0,4
Leme	123.308,6	123.828,4	519,8	0,4
Anchieta	497.630,3	499.604,1	1.973,8	0,4
Complexo do Alemão	1.854.391,0	1.861.187,4	6.796,3	0,4
Vicente de Carvalho	324.955,3	325.894,6	939,2	0,3
Botafogo	98.578,8	98.839,3	260,5	0,3
Colégio	260.395,2	261.044,9	649,7	0,3
Padre Miguel	547.684,6	548.955,3	1.270,6	0,2
Jardim Carioca	148.371,0	148.658,8	287,8	0,2
Vigário Geral	594.221,7	595.291,1	1.069,4	0,2
Olaria	448.574,8	448.925,2	350,4	0,1
Vidigal	314.470,9	314.470,9	0,0	0,0
Brás de Pina	299.453,0	299.453,0	0,0	0,0
Benfica	177.184,1	177.184,1	0,0	0,0
Coelho Neto	150.202,5	150.202,5	0,0	0,0
Pitangueiras	138.788,4	138.788,4	0,0	0,0
Bancários	133.513,1	133.513,1	0,0	0,0
Catumbi	128.822,9	128.822,9	0,0	0,0
Estácio	127.154,7	127.154,7	0,0	0,0
Gamboa	120.261,7	120.261,7	0,0	0,0
Engenheiro Leal	99.871,8	99.871,8	0,0	0,0
Portuguesa	81.810,6	81.810,6	0,0	0,0
Cacuia	80.330,3	80.330,3	0,0	0,0
Ramos	74.676,9	74.676,9	0,0	0,0
Catete	63.571,7	63.571,7	0,0	0,0
Ricardo de Albuquerque	56.919,3	56.919,3	0,0	0,0
Jardim Botânico	50.104,3	50.104,3	0,0	0,0
Deodoro	42.402,3	42.402,3	0,0	0,0
Gávea	39.827,9	39.827,9	0,0	0,0
Bonsucesso	39.237,3	39.237,3	0,0	0,0
Jardim América	31.255,7	31.255,7	0,0	0,0

Bairro	Área m ²		Variação	
	1999	2004	Absoluta (m ²)	%
Higienópolis	30.333,8	30.333,8	0,0	0,0
São Francisco Xavier	28.746,2	28.746,2	0,0	0,0
Oswaldo Cruz	22.388,3	22.388,3	0,0	0,0
Parque Anchieta	21.068,2	21.068,2	0,0	0,0
Parque Colúmbia	18.887,4	18.887,4	0,0	0,0
Jardim Guanabara	14.223,6	14.223,6	0,0	0,0
Urca	12.641,2	12.641,2	0,0	0,0
Jacaré	11.707,4	11.707,4	0,0	0,0
Cocotá	9.835,6	9.835,6	0,0	0,0
Santo Cristo	9.065,1	9.065,1	0,0	0,0
Vila Militar	8.998,0	8.998,0	0,0	0,0
Méier	3.479,0	3.479,0	0,0	0,0
Todos os Santos	1.283,5	1.283,5	0,0	0,0
Abolição	0,0	0,0	0,0	0,0
Campo dos Afonsos	0,0	0,0	0,0	0,0
Centro	0,0	0,0	0,0	0,0
Cidade Nova	0,0	0,0	0,0	0,0
Cidade Universitária	0,0	0,0	0,0	0,0
Gloria	0,0	0,0	0,0	0,0
Grumari	0,0	0,0	0,0	0,0
Humaitá	0,0	0,0	0,0	0,0
Jardim Sulacap	0,0	0,0	0,0	0,0
Joá	0,0	0,0	0,0	0,0
Lagoa	0,0	0,0	0,0	0,0
Leblon	0,0	0,0	0,0	0,0
Maracanã	0,0	0,0	0,0	0,0
Maria da Graça	0,0	0,0	0,0	0,0
Moneró	0,0	0,0	0,0	0,0
Pedra de Guaratiba	0,0	0,0	0,0	0,0
Praça da Bandeira	0,0	0,0	0,0	0,0
Praia da Bandeira	0,0	0,0	0,0	0,0
Riachuelo	0,0	0,0	0,0	0,0
Ribeira	0,0	0,0	0,0	0,0
Rocha	0,0	0,0	0,0	0,0
Saúde	0,0	0,0	0,0	0,0
Vila da Penha	0,0	0,0	0,0	0,0
Vista Alegre	0,0	0,0	0,0	0,0
Zumbi	0,0	0,0	0,0	0,0
Parada de Lucas	235.441,5	234.938,6	-502,9	-0,2
Pilares	205.306,7	204.733,4	-573,3	-0,3
Gardênia Azul	131.236,9	130.766,5	-470,4	-0,4
Guadalupe	514.467,3	512.295,2	-2.172,0	-0,4
Flamengo	23.470,2	23.241,5	-228,7	-1,0
Grajaú	168.812,0	167.159,2	-1.652,9	-1,0



Bairro	Área m ²		Variação	
	1999	2004	Absoluta (m ²)	%
Tijuca	1.054.377,5	1.043.520,6	-10.856,9	-1,0
Mangueira	313.487,4	303.376,7	-10.110,8	-3,2
Vargem Pequena	147.872,4	142.495,2	-5.377,2	-3,6
Andaraí	358.666,4	331.368,3	-27.298,1	-7,6
Anil	232.947,0	204.368,7	-28.578,3	-12,3
Gericinó	33.655,9	10.582,3	-23.073,6	-68,6

Fonte: IPP/DIG - SABREN e Cartografia Digital



ANEXO 1

Favelas cadastradas e suas respectivas áreas em 1999, 2004 e crescimento, na Cidade do Rio de Janeiro. (Fonte: IPP/DIG - SABREN e Cartografia Digital)

Código	Bairro	Área m ²		Variação	
		1999	2004	Absoluta (m ²)	%
349	Vila Beira Rio	19.415,8	73.778,5	54.362,8	280,0
696	Nova Brasília - Três Pontes	5.892,1	16.369,2	10.477,0	177,8
768	Pantanal I (RA - Jacarepaguá)	1.877,7	4.819,8	2.942,1	156,7
681	Nova Esperança (RA - Campo Grande)	24.861,0	49.253,0	24.392,0	98,1
288	Rio Piraquê	234.115,7	419.941,1	185.825,3	79,4
700	Av. das Américas, Km 37	36.979,7	64.435,8	27.456,2	74,3
655	Vila Nova Canaã	36.138,8	59.454,4	23.315,5	64,5
724	Prolongamento Senhora	23.354,6	37.012,3	13.657,7	58,5
248	Estrada do Meringuava	13.482,5	21.055,2	7.572,7	56,2
699	1º de Abril	71.013,0	109.959,4	38.946,4	54,8
736	Beco do Rato	53.201,1	81.723,3	28.522,1	53,6
694	Rua 66 (Cesarão)	11.996,4	18.396,9	6.400,6	53,4
652	Comunidade Avenida das Américas	3.578,0	5.471,1	1.893,1	52,9
662	Chácara do Tanque	28.567,5	42.987,6	14.420,1	50,5
794	Av. dos Eucaliptos, 28	1.836,4	2.739,0	902,6	49,2
701	Jardim Luana	29.257,6	43.428,2	14.170,6	48,4
784	Mandela de Pedra	50.904,3	73.455,7	22.551,4	44,3
799	Associação de Moradores Barra América	2.914,9	4.172,6	1.257,8	43,2
727	Nova Conquista	58.441,8	81.592,0	23.150,3	39,6
767	Praça da Bíblia	7.415,2	10.293,2	2.878,0	38,8
379	Falange	46.675,0	64.681,0	18.005,9	38,6
516	Vila do Almirante	29.575,4	40.497,4	10.922,0	36,9
763	Rua Monsenhor Marques, 277	1.989,2	2.677,9	688,7	34,6
673	Professora Justina Marques	12.254,7	16.315,0	4.060,3	33,1
19	Santa Alexandrina	9.960,2	13.255,0	3.294,8	33,1
303	Margem do Canal de São Francisco	14.876,4	19.756,8	4.880,4	32,8
653	Águia Dourada	33.815,7	44.747,5	10.931,8	32,3
388	Associação dos Moradores do Rio Bonito	20.144,1	26.428,6	6.284,5	31,2
433	Vila Pitimbu	11.917,8	15.598,2	3.680,4	30,9
368	Canal do Cortado	69.168,2	89.946,2	20.778,0	30,0
149	Parque Proletário Águia de Ouro	47.742,2	61.728,2	13.986,1	29,3
304	Rua Iconha	4.585,7	5.918,8	1.333,2	29,1
691	Alto Kennedy	86.954,9	110.566,5	23.611,7	27,2
352	Vila Rica de Irajá	190.071,7	240.760,2	50.688,6	26,7
255	Outeiro	23.753,7	29.959,8	6.206,1	26,1
709	Beco do Carcará	18.306,8	23.038,4	4.731,6	25,9

Código	Bairro	Área m ²		Variação	
		1999	2004	Absoluta (m ²)	%
364	Cachorro Sentado	21.407,3	26.926,4	5.519,1	25,8
679	Batistinha	8.204,5	10.315,9	2.111,4	25,7
660	Rua Prof. Burlamáqui	23.251,8	29.181,2	5.929,4	25,5
743	Praça Cândida Vargas	8.832,0	11.015,0	2.183,0	24,7
481	Morro do Juca	27.996,6	34.862,3	6.865,7	24,5
423	Do Larginho	8.983,1	11.177,8	2.194,7	24,4
667	27 de Setembro	6.944,5	8.575,5	1.631,0	23,5
524	Maranata	4.461,2	5.499,0	1.037,8	23,3
707	Santa Clara	55.859,1	68.735,4	12.876,3	23,1
590	A.M. do Vale do Curicica	55.395,7	67.983,6	12.587,8	22,7
739	Visconde de Sabóia	32.499,5	39.821,1	7.321,7	22,5
55	Parque dos Mineiros	12.556,7	15.384,1	2.827,4	22,5
138	Chácara de Del Castilho	27.992,9	34.260,5	6.267,6	22,4
183	Rua Camarista Meier, 914	3.519,6	4.298,6	779,1	22,1
535	Morro do Bacalhau	3.478,2	4.242,0	763,8	22,0
717	Estrada do Gandu	13.209,0	15.949,9	2.740,9	20,8
730	Caminho do Morro	17.327,5	20.892,9	3.565,4	20,6
611	Beco do Coqueiral	11.858,6	14.291,0	2.432,4	20,5
544	Estrada do Quitite	25.264,4	30.382,9	5.118,5	20,3
651	Caricó	16.975,6	20.369,6	3.394,0	20,0
541	Bairro Nova Aguiar	27.645,2	33.033,1	5.387,9	19,5
442	Tancredo Neves (RA - Jacarezinho)	9.780,8	11.579,3	1.798,5	18,4
658	São Gonçalo do Amarante	26.029,5	30.798,5	4.769,0	18,3
562	Engenheiro Alfredo Gonçalves	45.930,8	53.909,0	7.978,2	17,4
245	Covanca	28.404,3	33.327,4	4.923,1	17,3
384	Vila Jurema (RA - Realengo)	23.032,9	26.889,8	3.856,9	16,8
641	Luis Fernando Victor Filho	209.258,4	244.109,0	34.850,6	16,7
370	Muzema	62.646,0	73.010,2	10.364,2	16,5
318	Tirol	119.519,0	139.114,5	19.595,5	16,4
350	Vila Esperança	122.852,2	142.931,0	20.078,8	16,3
543	Rua Santo Amos	8.603,4	9.998,5	1.395,2	16,2
212	Morro Inácio Dias	39.223,1	45.456,4	6.233,3	15,9
260	Travessa Antonina	45.791,0	52.825,9	7.034,9	15,4
744	Nova Olinda	6.439,9	7.409,4	969,6	15,1
361	Angu Duro	15.043,5	17.305,6	2.262,2	15,0
628	Vila Santa Terezinha	7.887,2	9.070,2	1.183,0	15,0
105	Parque União	196.601,6	225.172,6	28.571,0	14,5
464	Asa Branca	64.424,5	73.736,6	9.312,1	14,5

Código	Bairro	Área m ²		Variação	
		1999	2004	Absoluta (m ²)	%
458	Santa Luzia	27.540,5	31.421,4	3.880,9	14,1
434	Comunidade São Francisco de Assis	34.735,9	39.605,9	4.870,0	14,0
217	Parque Silva Vale	71.490,5	81.505,7	10.015,1	14,0
26	Maloca	8.490,1	9.677,5	1.187,5	14,0
708	Ziza	10.816,1	12.323,6	1.507,5	13,9
705	Rua Vale Verde	7.188,3	8.185,2	996,9	13,9
598	Parque das Palmeiras	9.398,3	10.697,3	1.299,0	13,8
201	Rua Congo, 147	72.129,9	81.974,4	9.844,5	13,7
514	Rua Cônego Boucher Pinto	10.318,8	11.723,4	1.404,6	13,6
205	Rua Araticum, 832	19.695,8	22.324,2	2.628,5	13,4
587	A.M. e Amigos de Rio das Pedras	56.205,8	63.695,7	7.489,9	13,3
765	Fazendinha de Água Santa	35.150,8	39.754,1	4.603,3	13,1
612	Gaspar de Lemos	16.465,0	18.596,5	2.131,4	13,0
227	Rua Saçu	14.597,9	16.479,4	1.881,5	12,9
749	Caminho do Rio Pequeno	16.525,2	18.608,2	2.083,1	12,6
419	Morro São Sebastião	22.228,9	24.994,4	2.765,6	12,4
656	Mandacaru II	5.961,5	6.701,0	739,5	12,4
604	Conjunto Minas de Prata	16.663,8	18.719,9	2.056,0	12,3
787	Rua Projetada A - Rio Comprido	7.737,3	8.692,3	954,9	12,3
645	Beirada do Rio	7.095,3	7.926,9	831,6	11,7
659	Morro do Camorim	38.681,3	43.194,7	4.513,3	11,7
760	Rua Sargento Paulo Moreira	20.139,0	22.445,3	2.306,3	11,5
663	Servidão D	2.824,8	3.147,9	323,1	11,4
697	Nova Jersey	235.455,5	262.201,0	26.745,6	11,4
375	Vila Canoas	9.348,9	10.410,2	1.061,3	11,4
646	Estrada do Pontal (Caité)	24.469,2	27.242,2	2.773,0	11,3
654	Travessa Estrada Grande 1397	9.470,1	10.538,2	1.068,0	11,3
689	Castor de Andrade	5.008,5	5.569,8	561,3	11,2
792	Morro do PEC	9.074,0	10.083,6	1.009,6	11,1
796	Caminho do Abreu	40.516,8	45.011,1	4.494,3	11,1
554	Barreira	61.214,1	67.973,9	6.759,8	11,0
503	Beira Rio (RA - Realengo)	7.611,2	8.443,8	832,6	10,9
459	A.M. e Amigos do Fontela	89.813,1	99.583,6	9.770,5	10,9
376	Vila dos Crentes	16.417,7	18.195,3	1.777,6	10,8
180	Morro Nossa Senhora da Guia	38.203,3	42.266,2	4.062,9	10,6
553	Beco do Brizola	24.305,2	26.861,9	2.556,7	10,5
712	Vale dos Eucaliptos	20.889,8	23.052,4	2.162,5	10,4
713	Vila Verde (RA - Santa Cruz)	37.152,1	40.920,4	3.768,3	10,1



Código	Bairro	Área m ²		Variação	
		1999	2004	Absoluta (m ²)	%
427	Chácara Flora	143.183,2	157.298,6	14.115,4	9,9
179	Morro do Encontro	56.583,9	62.162,7	5.578,8	9,9
344	Parque Unidos	85.743,4	94.025,9	8.282,6	9,7
698	Colorado	33.179,8	36.377,4	3.197,5	9,6
474	Alto Bela Vista	26.537,2	29.011,6	2.474,4	9,3
453	Maestro Arturo Toscanini	4.544,3	4.964,8	420,4	9,3
563	Quintanilha	5.172,6	5.638,0	465,4	9,0
359	Travessa Vista Alegre	1.668,7	1.818,9	150,1	9,0
678	Quitanda	76.173,9	82.981,7	6.807,8	8,9
584	A.M. Pro-Melhoramento Olava Gama e Adj.	93.597,8	101.952,3	8.354,6	8,9
113	Bairro Proletário do Dique	228.555,7	248.970,9	20.415,2	8,9
405	Rua Embaú, 427	8.883,9	9.674,9	791,0	8,9
714	Pantanal (RA - Santa Cruz)	55.923,7	60.861,9	4.938,2	8,8
680	Vila Verde (RA - Campo Grande)	33.994,2	36.948,1	2.953,9	8,7
426	Chacrinha do Mato Alto	71.153,0	77.277,6	6.124,6	8,6
735	Largo do Corrêa 1 (RA - Guaratiba)	113.403,8	123.006,3	9.602,5	8,5
738	Rua Brício de Moraes	13.455,5	14.590,0	1.134,5	8,4
153	Praça Marimbá, 60 (Fundos)	2.258,4	2.446,8	188,4	8,3
704	Travessa Magarça	6.963,6	7.543,9	580,3	8,3
582	A.M. da Matriz	89.533,1	96.921,6	7.388,5	8,3
440	Fazenda Catete	22.536,5	24.367,4	1.830,8	8,1
603	Jardim Clarice	97.970,8	105.886,5	7.915,7	8,1
367	Canal das Tachas	72.712,4	78.554,0	5.841,6	8,0
115	Centro Social Marcílio Dias	42.625,4	46.042,9	3.417,5	8,0
415	Jardim Moricaba	109.985,4	118.602,8	8.617,4	7,8
770	Outeiro (RA - Méier)	14.308,1	15.427,2	1.119,1	7,8
486	Vila Vitória (RA - Campo Grande)	78.363,2	84.431,1	6.067,9	7,7
507	Bairro Santo André	155.082,7	166.780,4	11.697,7	7,5
170	Morro dos Mineiros	15.016,3	16.144,8	1.128,5	7,5
355	Júlio Ottoni	17.680,7	19.003,9	1.323,2	7,5
560	Estrada do Sertão	78.791,1	84.605,4	5.814,3	7,4
408	Rua Doutor Fernando	10.340,8	11.103,9	763,1	7,4
150	Parque Proletário Engenho da Rainha	39.780,6	42.656,8	2.876,2	7,2
545	Vila Matinha	62.393,9	66.891,8	4.497,9	7,2
589	Morro da Reunião	14.406,3	15.437,2	1.030,8	7,2
243	Comendador Pinto	50.070,0	53.641,2	3.571,1	7,1
723	Caminho do Borges	44.017,7	47.140,6	3.122,9	7,1
136	Belém-Belém	14.415,7	15.418,8	1.003,1	7,0

Código	Bairro	Área m ²		Variação	
		1999	2004	Absoluta (m ²)	%
244	Comunidade Santa Rosa	20.682,3	22.116,3	1.433,9	6,9
650	Antiga Creche	88.997,8	95.160,6	6.162,7	6,9
178	Morro do Céu	50.851,0	54.349,6	3.498,6	6,9
759	Vila Arco Íris	144.540,4	154.474,3	9.933,9	6,9
684	Rua Sem Nome	9.829,7	10.503,4	673,7	6,9
6	Parque São Sebastião	19.374,1	20.683,0	1.308,9	6,8
47	Barreira do Vasco	92.199,9	98.387,8	6.187,9	6,7
390	Rio Morto	25.723,4	27.427,3	1.703,8	6,6
495	Portugal Pequeno	5.839,4	6.224,1	384,7	6,6
530	Rua Sérgio Silva	20.681,5	22.009,2	1.327,7	6,4
648	Grota Funda	12.497,9	13.297,6	799,7	6,4
301	Linha de Austin	108.581,5	115.429,2	6.847,8	6,3
425	Comandante Luis Souto	162.567,1	172.808,0	10.240,9	6,3
556	Parque Chico Mendes	87.697,5	93.214,8	5.517,3	6,3
329	Beira Rio - Rua Matura (RA - Pavuna)	14.550,4	15.464,6	914,2	6,3
289	Rua Teixeira Campos, 96/102	23.680,0	25.143,6	1.463,6	6,2
644	Bela Vista do Mato Alto	58.449,1	62.021,8	3.572,7	6,1
460	Vila Autódromo	81.010,2	85.899,5	4.889,3	6,0
479	Morro Bela Vista	78.839,8	83.588,5	4.748,7	6,0
258	Rua Quiririm	35.011,4	37.090,5	2.079,1	5,9
647	Cascatinha	45.201,9	47.852,2	2.650,3	5,9
466	Santa Maura	12.740,9	13.486,9	746,0	5,9
410	Beira Rio - Lot. Jardim Bela Vista	16.801,4	17.771,5	970,1	5,8
619	Planalto	4.850,4	5.126,3	275,9	5,7
446	Vila Pedra Bonita	9.484,8	10.006,8	522,0	5,5
404	Final Feliz II	58.866,5	62.019,4	3.152,9	5,4
790	Beco do Genipapo	16.767,3	17.663,8	896,5	5,4
182	Pretos Forros	33.421,2	35.204,4	1.783,2	5,3
480	Inácio Dias	42.426,0	44.659,6	2.233,6	5,3
633	São Jerônimo	221.001,6	232.579,2	11.577,6	5,2
783	Pata Choca	37.913,6	39.880,1	1.966,4	5,2
185	Santa Terezinha	149.950,0	157.682,6	7.732,6	5,2
677	Vila Nova da Pavuna	27.850,9	29.286,2	1.435,3	5,2
241	Canal do Arroio Pavuna	12.343,6	12.976,2	632,5	5,1
287	Morro da Esperança	28.886,3	30.332,9	1.446,6	5,0
278	Vila Catiri	100.708,9	105.743,1	5.034,3	5,0
187	Serra do Padilha	7.184,9	7.543,1	358,2	5,0
235	Vila Primavera	120.866,1	126.880,3	6.014,1	5,0

Código	Bairro	Área m ²		Variação	
		1999	2004	Absoluta (m ²)	%
239	Caminho do Waldemar	51.116,4	53.643,9	2.527,5	4,9
418	Vila Lélío Boaventura	21.546,0	22.608,8	1.062,8	4,9
103	Parque Roquete Pinto	81.967,7	86.004,1	4.036,4	4,9
175	Morro da Matriz	35.039,5	36.720,6	1.681,1	4,8
687	Jardim Guaratiba	38.944,5	40.795,5	1.850,9	4,8
664	Avenida Meriti, 4483	63.883,6	66.894,0	3.010,4	4,7
766	Rua Daniel	7.735,0	8.094,6	359,6	4,7
157	Rua Pereira Pinto	5.392,0	5.641,9	249,9	4,6
596	Travessa Efraim	22.308,6	23.315,0	1.006,3	4,5
184	Grotão de Costa Barros	17.916,2	18.722,0	805,8	4,5
711	Jardim Nossa Senhora das Graças	134.735,0	140.800,1	6.065,1	4,5
732	Beco sem Nome	15.695,9	16.395,1	699,3	4,5
215	Padre Manuel da Nóbrega	17.513,5	18.289,4	776,0	4,4
130	Rua Laudelino Freire	45.462,5	47.428,5	1.966,0	4,3
661	Curicica 1 (RA - Jacarepaguá)	8.459,8	8.821,7	361,9	4,3
232	Vila das Torres	18.028,2	18.795,0	766,9	4,3
548	Rua 8W, 500	17.751,6	18.499,1	747,5	4,2
39	Pavão-Pavãozinho	60.918,2	63.459,7	2.541,5	4,2
791	Caminho dos Nunes	12.093,1	12.595,8	502,7	4,2
595	Ladeira da Reunião	46.767,8	48.698,6	1.930,8	4,1
219	Rua Baleares, 172 - Rua Amália 286	40.176,5	41.816,8	1.640,3	4,1
416	Joaquim Magalhães	20.572,8	21.408,5	835,7	4,1
772	Morro do Pau Ferro	9.563,1	9.941,4	378,2	4,0
403	Parque Nova Jerusalém	52.535,8	54.588,1	2.052,2	3,9
21	Vila Anchieta	33.185,5	34.480,6	1.295,1	3,9
80	Morro dos Macacos	207.466,4	215.451,0	7.984,6	3,9
682	Retiro do Lameirão	46.820,7	48.616,8	1.796,1	3,8
706	Bairro de São Pedro	45.757,8	47.483,7	1.725,9	3,8
538	Fazenda da Bica	8.309,8	8.616,3	306,6	3,7
508	Jardim Bárbara	7.209,9	7.474,8	264,8	3,7
226	Rua Pereira Leitão	13.641,0	14.140,5	499,5	3,7
4	Parque Boa Esperança (RA - Portuária)	98.476,3	102.069,1	3.592,8	3,7
225	Rua Lemos de Brito	66.163,6	68.568,5	2.404,9	3,6
261	Vila José de Anchieta	51.419,2	53.258,3	1.839,2	3,6
729	Vilar Carioca	31.951,1	33.094,5	1.143,4	3,6
564	Rua São Jorge	5.881,3	6.090,5	209,1	3,6
337	Morro do Mata Quatro	31.526,9	32.638,2	1.111,3	3,5
731	Bairro Fernão Magalhães	24.999,1	25.854,9	855,8	3,4



Código	Bairro	Área m ²		Variação	
		1999	2004	Absoluta (m ²)	%
585	A.M. Morada do Magarça	24.836,9	25.662,8	825,9	3,3
363	Beira do Canal	47.473,2	49.033,0	1.559,9	3,3
786	Coroado (AMAPOLO)	13.616,1	14.055,6	439,5	3,2
284	Vila União da Paz	24.138,1	24.915,3	777,2	3,2
719	Vasconcelos	18.264,4	18.850,7	586,3	3,2
161	Vila Caramuru	25.189,3	25.986,7	797,4	3,2
483	Jardim do Carmo	96.263,5	99.278,5	3.015,0	3,1
555	Bairro Barro Vermelho	205.161,6	211.544,7	6.383,2	3,1
734	Largo do Corrêa (RA - Guaratiba)	61.584,6	63.494,4	1.909,7	3,1
624	Vila Elza	17.747,5	18.294,1	546,7	3,1
309	Bela Vista da Pichuna	78.465,2	80.822,5	2.357,3	3,0
271	Frederico Faulhaber	44.441,7	45.771,6	1.329,9	3,0
601	Parque Nossa Senhora de Fátima	50.628,5	52.143,7	1.515,3	3,0
220	Rua Embiri	15.444,0	15.889,7	445,6	2,9
397	Fazenda	31.620,2	32.531,9	911,7	2,9
715	Fazenda Cassiana	190.159,0	195.616,2	5.457,2	2,9
457	Vila Amizade	13.876,1	14.273,4	397,2	2,9
238	Barão	238.108,0	244.897,8	6.789,8	2,9
65	Estrada do Tijuacu	52.362,0	53.842,0	1.480,0	2,8
257	Rua Luiz Beltrão, 1127	64.709,5	66.514,1	1.804,6	2,8
635	Quatorze de Julho	15.291,5	15.716,3	424,8	2,8
592	Entre Rios	74.284,0	76.309,7	2.025,7	2,7
517	Parque Esperança (RA - Campo Grande)	55.545,1	57.032,2	1.487,1	2,7
297	Avenida João XXIII, 300	60.841,3	62.458,4	1.617,0	2,7
424	Beco da Usina	24.171,1	24.807,6	636,6	2,6
269	Cosme e Damião	39.085,5	40.112,5	1.027,1	2,6
206	Grota	119.112,1	122.245,8	3.133,7	2,6
298	Beco da Guarda	50.335,8	51.654,3	1.318,5	2,6
305	Três Pontes	359.729,7	369.054,3	9.324,6	2,6
393	Vila Olímpia	19.017,6	19.509,6	492,0	2,6
106	Ramos	38.861,0	39.864,5	1.003,5	2,6
117	Dourados	35.103,8	36.001,1	897,3	2,6
152	Pica Pau Amarelo	11.623,0	11.921,1	298,1	2,6
798	Parque Horto Florestal	80.412,0	82.417,4	2.005,4	2,5
605	Parque Resplendor	17.877,2	18.317,5	440,2	2,5
31	Vila Cândido	26.869,5	27.503,8	634,4	2,4
421	Murundú	54.998,0	56.268,6	1.270,6	2,3
387	Estrada dos Bandeirantes, 29192	10.371,3	10.606,0	234,8	2,3



Código	Bairro	Área m ²		Variação	
		1999	2004	Absoluta (m ²)	%
259	Rua São Marciano	25.213,9	25.751,5	537,6	2,1
577	Parque da Pedra Branca	65.269,9	66.644,4	1.374,6	2,1
173	Morro da Bacia	21.981,4	22.438,4	457,1	2,1
270	Fazenda Coqueiro	1.072.682,9	1.094.848,4	22.165,5	2,1
253	Morro do Piolho	155.577,1	158.794,4	3.217,2	2,1
686	Cabuís (RA - Guaratiba)	14.782,8	15.087,1	304,3	2,1
546	Palmares	58.254,6	59.430,1	1.175,5	2,0
470	Santa Anastácia	30.875,5	31.493,7	618,2	2,0
283	Vila São Miguel	61.533,5	62.765,3	1.231,8	2,0
477	Santa Maria	158.457,8	161.606,6	3.148,8	2,0
558	Comunidade dos Marianos	23.754,8	24.225,5	470,7	2,0
171	Dona Francisca	82.625,6	84.258,2	1.632,6	2,0
594	Morro da Boa Esperança	22.913,5	23.353,6	440,1	1,9
91	Morro da Baiana	46.201,7	47.078,3	876,7	1,9
450	Estrada da Saudade	33.949,3	34.577,4	628,2	1,9
306	Vala do Sangue	72.380,5	73.697,4	1.316,9	1,8
528	Caminho da Reta	83.477,1	84.987,5	1.510,4	1,8
155	Rua Itabirito	15.240,3	15.515,7	275,4	1,8
716	Caminho da União	5.716,2	5.817,0	100,7	1,8
37	Ladeira dos Tabajaras	32.526,0	33.095,8	569,8	1,8
391	Parque Real	78.842,8	80.222,6	1.379,8	1,8
726	29 de Março	79.634,8	81.023,4	1.388,6	1,7
319	Praia da Rosa	30.306,6	30.817,5	510,9	1,7
209	Morro da Iguaiá	61.857,8	62.857,8	1.000,1	1,6
581	A.M. da Ilha de Guaratiba	30.721,8	31.205,3	483,5	1,6
579	A.M.e Amigos do Vale	16.961,1	17.227,3	266,3	1,6
140	Dois de Maio	46.688,6	47.421,7	733,1	1,6
135	Vila Proletária da Penha	295.518,0	300.142,7	4.624,7	1,6
36	Chapéu Mangueira	34.075,4	34.595,3	519,8	1,5
519	Vila Moreti	80.252,2	81.461,7	1.209,6	1,5
151	Parque União de Del Castilho	40.936,0	41.549,6	613,6	1,5
307	Bairro da Sapucaia	21.852,4	22.177,8	325,4	1,5
229	Morro São José	47.141,1	47.812,4	671,3	1,4
100	Parque João Goulart	35.851,6	36.347,7	496,1	1,4
342	Parque Columbia	24.042,8	24.368,5	325,7	1,4
43	Rocinha	852.968,2	864.479,2	11.511,1	1,4
758	Rua Samaúna	25.794,9	26.143,7	348,8	1,4
76	Borda do Mato	27.020,0	27.380,6	360,6	1,3



Código	Bairro	Área m ²		Variação	
		1999	2004	Absoluta (m ²)	%
657	Rua Urucuia, 570	9.147,9	9.269,1	121,2	1,3
63	Coréia (RA - Tijuca)	18.026,0	18.252,9	227,0	1,3
267	Caminho do Lúcio	120.462,5	121.955,1	1.492,6	1,2
800	Nova Cidade	921.756,3	933.162,6	11.406,3	1,2
622	Associação Comunitária Vila Alvorada	28.934,2	29.276,2	342,1	1,2
591	Parque Dois Irmãos	176.527,1	178.590,3	2.063,2	1,2
276	Tibagi	104.117,4	105.315,8	1.198,4	1,2
733	Novo Jardim Maravilha	120.851,6	122.206,9	1.355,3	1,1
506	Vila João Lopes	64.354,2	65.055,8	701,6	1,1
177	Morro do Amor	59.544,4	60.188,4	644,0	1,1
95	Morro do Piancó	76.705,4	77.531,9	826,6	1,1
196	Morro do Sapê	92.239,7	93.229,5	989,8	1,1
68	Mata Machado	67.439,1	68.151,1	712,0	1,1
163	Bairro Ouro Preto	187.096,4	189.063,4	1.967,0	1,1
143	Morro da Caixa D'Água (RA - Méier)	47.878,3	48.375,3	497,1	1,0
339	Parque Acari	152.640,2	154.185,7	1.545,5	1,0
597	Vila Nova Esperança	110.083,1	111.186,9	1.103,9	1,0
81	Nova Divinéia	62.944,5	63.569,4	625,0	1,0
710	Saquaçu	253.419,9	255.912,7	2.492,8	1,0
465	Abadianas	25.643,0	25.891,8	248,8	1,0
192	Faz Quem Quer (RA - Madureira)	119.967,9	121.013,6	1.045,7	0,9
369	Floresta da Barra da Tijuca	148.937,5	150.224,0	1.286,5	0,9
311	Conjunto Res. dos Servidores Municipai	77.485,1	78.124,0	638,9	0,8
341	Parque Bela Vista	38.700,5	39.015,7	315,2	0,8
614	Centro Social União de Costa Barros	37.508,7	37.805,5	296,8	0,8
451	Vila Joaniza	274.819,8	276.973,9	2.154,1	0,8
394	Final Feliz	85.816,8	86.479,3	662,5	0,8
343	Parque São José	43.311,8	43.625,3	313,5	0,7
280	Vila Progresso	57.318,6	57.730,8	412,2	0,7
607	Jardim Nossa Senhora das Graças II	33.543,4	33.774,6	231,2	0,7
294	Vila São Jorge (RA - Campo Grande)	147.550,4	148.530,4	980,0	0,7
42	Morro do Cantagalo	64.377,5	64.785,3	407,8	0,6
314	Morro do Dendê	228.437,1	229.880,9	1.443,8	0,6
351	Vila Eugênia	134.054,8	134.857,2	802,5	0,6
38	Morro dos Cabritos	95.945,9	96.495,8	549,9	0,6
230	Serrinha	82.579,9	83.022,1	442,2	0,5
189	Vila Cabuçu	19.468,0	19.569,3	101,3	0,5
83	Parque Vila Isabel	207.648,7	208.677,2	1.028,5	0,5



Código	Bairro	Área m ²		Variação	
		1999	2004	Absoluta (m ²)	%
334	Gleba I, da Antiga Fazenda Botafogo	472.007,3	474.175,2	2.168,0	0,5
381	Nova Kennedy	89.081,4	89.445,2	363,8	0,4
147	Morro das Palmeiras	106.090,8	106.497,6	406,7	0,4
502	Vila Capelinha	7.403,8	7.430,9	27,1	0,4
620	Parque Esperança	197.990,4	198.683,8	693,4	0,4
207	Jardim Piedade	146.713,8	147.176,3	462,5	0,3
386	Vila Mangueiral	84.947,6	85.223,2	275,6	0,3
634	Areal	189.692,2	190.233,9	541,7	0,3
195	Morro do Juramento	324.955,3	325.894,6	939,2	0,3
639	Novo Camarão	212.124,8	212.744,3	619,5	0,3
300	Divinéia	304.619,9	305.429,2	809,3	0,3
200	Vila São Jorge (RA - Irajá)	253.127,4	253.777,1	649,7	0,3
128	Parque Proletário do Grotão	103.104,2	103.352,2	248,0	0,2
312	Guarabu	146.619,3	146.907,1	287,8	0,2
210	Morro do Fubá	84.951,6	85.079,0	127,4	0,2
124	Parque Furquim Mendes	157.430,2	157.661,3	231,2	0,2
92	Morro do Adeus	65.873,5	65.964,7	91,3	0,1
109	Vila Cruzeiro	244.597,2	244.947,6	350,4	0,1
643	Chico Mendes (Morro do Chapadão)	374.157,5	374.650,4	492,9	0,1
665	Parque Boa Esperança (RA - Pavuna)	206.157,6	206.428,5	270,9	0,1
119	Morro da Caixa D`Água (RA - Penha)	84.461,8	84.529,0	67,3	0,1
485	Parque Alvorada	346.435,5	346.727,6	292,1	0,1
272	Jacaré	225.527,3	225.572,6	45,3	0,0
625	A.M. e Amigos de Santa Tereza	4.317,5	4.317,5	0,0	0,0
476	A.M. e Comunidade N. S. de Fátima	14.428,0	14.428,0	0,0	0,0
615	A.M.do Morro do Vigário	9.243,0	9.243,0	0,0	0,0
774	Açude da Solidão	6.306,5	6.306,5	0,0	0,0
396	Agrícola	59.482,5	59.482,5	0,0	0,0
540	Alameda da Creche	4.072,6	4.072,6	0,0	0,0
325	Almirante Tamandaré	9.660,9	9.660,9	0,0	0,0
438	André Cavalcanti	3.415,8	3.415,8	0,0	0,0
472	André Rocha	25.722,7	25.722,7	0,0	0,0
285	Anes Dias	8.998,1	8.998,1	0,0	0,0
345	Araguatins	4.488,6	4.488,6	0,0	0,0
237	Araticum	60.349,6	60.349,6	0,0	0,0
536	Assis Martins	2.144,2	2.144,2	0,0	0,0
378	Associação Belfast São Geraldo	14.305,9	14.305,9	0,0	0,0
722	Av. Santa Cruz, 3556	4.457,0	4.457,0	0,0	0,0

Código	Bairro	Área m ²		Variação	
		1999	2004	Absoluta (m ²)	%
326	Avenida	15.420,2	15.420,2	0,0	0,0
190	Avenida Automóvel Clube, 8340	7.267,9	7.267,9	0,0	0,0
202	Avenida do Tenente	4.243,8	4.243,8	0,0	0,0
761	Avenida Guia Lopes	4.172,4	4.172,4	0,0	0,0
11	Azevedo Lima	82.794,1	82.794,1	0,0	0,0
35	Babilônia	89.233,1	89.233,1	0,0	0,0
523	Bairro Carumbé	25.087,9	25.087,9	0,0	0,0
308	Bairro Nossa Senhora das Graças	138.788,4	138.788,4	0,0	0,0
263	Bairro Nova Aliança	144.915,9	144.915,9	0,0	0,0
84	Baixa do Sapateiro	112.729,0	112.729,0	0,0	0,0
353	Baronesa	3.812,5	3.812,5	0,0	0,0
191	Barreira do Juca	43.057,6	43.057,6	0,0	0,0
164	Barro Preto	26.867,6	26.867,6	0,0	0,0
165	Barro Vermelho	20.803,9	20.803,9	0,0	0,0
264	Batam	95.278,5	95.278,5	0,0	0,0
400	Batuta de Cordovil	9.188,4	9.188,4	0,0	0,0
752	Beco da Amizade	3.151,3	3.151,3	0,0	0,0
166	Beco do Vitorino	2.876,2	2.876,2	0,0	0,0
328	Beira Rio - R. Arnaldo Murineli	30.721,0	30.721,0	0,0	0,0
265	Birigui	5.816,9	5.816,9	0,0	0,0
9	Bispo	57.639,4	57.639,4	0,0	0,0
547	Bom Jardim de Cordovil	9.292,9	9.292,9	0,0	0,0
795	Bosque Mont Serrat	40.007,2	40.007,2	0,0	0,0
114	Brás de Pina	154.420,3	154.420,3	0,0	0,0
77	Buraco Quente	12.351,2	12.351,2	0,0	0,0
203	Buriti - Congonhas	88.060,0	88.058,9	-1,1	0,0
725	Cabuís (RA - Campo Grande)	20.003,1	20.003,1	0,0	0,0
455	Caeté	4.949,5	4.949,5	0,0	0,0
462	Cambalacho	29.943,2	29.943,2	0,0	0,0
335	Caminho do Job	119.350,4	119.350,4	0,0	0,0
366	Caminho do Marinho	23.102,7	23.102,7	0,0	0,0
395	Caminho do Padre	19.589,1	19.589,1	0,0	0,0
742	Cantinho do Rio	2.417,8	2.417,8	0,0	0,0
169	Cardoso de Mesquita, 28	5.329,4	5.329,4	0,0	0,0
491	Carlos Drumond de Andrade	5.894,0	5.894,0	0,0	0,0
13	Catumbi	128.822,9	128.822,9	0,0	0,0
242	Caxangá	12.402,7	12.402,7	0,0	0,0
23	Cerro-Corá	13.369,4	13.369,4	0,0	0,0

Código	Bairro	Área m ²		Variação	
		1999	2004	Absoluta (m ²)	%
137	Céu Azul	20.117,7	20.117,7	0,0	0,0
41	Chácara do Céu	21.354,0	21.354,0	0,0	0,0
401	Chega Mais	6.110,5	6.110,5	0,0	0,0
85	Chp-2	97.625,6	97.625,6	0,0	0,0
310	Colônia de Pesc. Almirante Gomes Pereira	78.538,6	78.538,6	0,0	0,0
557	Comunidade Agrícola de Higienópolis	18.993,7	18.993,7	0,0	0,0
630	Comunidade Aramari	5.035,1	5.035,1	0,0	0,0
755	Comunidade Bandeirantes	19.923,3	19.923,3	0,0	0,0
629	Comunidade de Clara Nunes	5.467,0	5.467,0	0,0	0,0
583	Comunidade de São Miguel Arcanjo	12.069,7	12.069,7	0,0	0,0
437	Comunidade Estação da Mangueira	20.822,9	20.822,9	0,0	0,0
613	Comunidade Jardim Paulista	15.314,2	15.314,2	0,0	0,0
600	Comunidade Sobral	8.998,0	8.998,0	0,0	0,0
482	Condomínio Paco do Lumiar	16.857,8	16.857,8	0,0	0,0
586	Condomínio Vila Darcy Vargas	10.730,0	10.730,0	0,0	0,0
48	Conjunto Ataulfo Alves	2.916,1	2.916,1	0,0	0,0
139	Conjunto Residencial Fernão Cardin	46.705,7	46.705,7	0,0	0,0
116	Cordovil	37.508,0	37.508,0	0,0	0,0
268	Coréia (RA - Bangu)	142.269,0	142.269,0	0,0	0,0
299	Coréia (RA - Santa Cruz)	8.985,7	8.985,7	0,0	0,0
224	Cristo Rei	4.344,5	4.344,5	0,0	0,0
429	Curicica (RA - Jacarepaguá)	6.693,4	6.693,4	0,0	0,0
721	Do Horto	50.104,3	50.104,3	0,0	0,0
64	Doutor Catrambi	15.086,4	15.086,4	0,0	0,0
764	Engenho da Serra	42.689,9	42.689,9	0,0	0,0
246	Espírito Santo	32.422,1	32.422,1	0,0	0,0
286	Estrada da Caroba	2.387,2	2.387,2	0,0	0,0
247	Estrada do Catonho I	20.716,1	20.716,1	0,0	0,0
550	Estrada do Engenho D'Água, 260 Fundos	1.928,5	1.928,5	0,0	0,0
542	Estrada Sargento Miguel Filho, 164	8.255,5	8.255,5	0,0	0,0
331	Faz Quem Quer (RA - Anchieta)	19.343,7	19.343,7	0,0	0,0
529	Fazenda Sapopemba	42.402,3	42.402,3	0,0	0,0
407	Fazenda Velha	9.756,5	9.756,5	0,0	0,0
332	Fé em Deus	21.068,2	21.068,2	0,0	0,0
748	Força do Povo	8.581,6	8.581,6	0,0	0,0
66	França Junior	6.068,5	6.068,5	0,0	0,0
354	Francisco de Castro	1.183,4	1.183,4	0,0	0,0
333	Furão	13.348,3	13.348,3	0,0	0,0



Código	Bairro	Área m ²		Variação	
		1999	2004	Absoluta (m ²)	%
398	Furnas	19.193,1	19.193,1	0,0	0,0
24	Guararapes	27.966,0	27.966,0	0,0	0,0
756	Hélio Oiticica	8.691,7	8.691,7	0,0	0,0
25	Humaitá	5.360,9	5.360,9	0,0	0,0
86	Igreja Nossa Senhora da Conceição	5.649,2	5.649,2	0,0	0,0
776	Ilha da Gigóia - Lote 500	880,6	880,6	0,0	0,0
616	Ilha da Gigóia (RA - Barra da Tijuca)	1.088,0	1.088,0	0,0	0,0
249	Inácio do Amaral	18.653,8	18.653,8	0,0	0,0
67	Indiana	13.609,3	13.609,3	0,0	0,0
87	Itararé	46.079,6	46.079,6	0,0	0,0
141	Jacarezinho	375.764,4	375.764,4	0,0	0,0
78	Jamelão	99.737,4	99.737,4	0,0	0,0
478	Jardim Boiúna	10.916,6	10.916,6	0,0	0,0
320	Jardim Duas Praias	30.286,8	30.286,8	0,0	0,0
282	Jardim São Bento	19.667,6	19.667,6	0,0	0,0
88	Joana Nascimento	2.367,8	2.367,8	0,0	0,0
89	Joaquim de Queiróz	159.411,3	159.411,3	0,0	0,0
208	Joaquim Martins, 378-Fundos	1.204,1	1.204,1	0,0	0,0
172	Joaquim Méier	3.479,0	3.479,0	0,0	0,0
1	Ladeira dos Funcionários	23.203,2	23.203,2	0,0	0,0
439	Ladeira Santa Isabel	1.536,5	1.536,5	0,0	0,0
777	Lagoa da Barra	956,6	956,6	0,0	0,0
688	Loteamento Josué	16.623,4	16.623,4	0,0	0,0
252	Loteamento São Sebastião	9.451,4	9.451,4	0,0	0,0
454	Luiz Marcelino	4.421,5	4.421,5	0,0	0,0
527	Luiza Regadas	8.196,9	8.196,9	0,0	0,0
449	Magno Martins	3.548,5	3.548,5	0,0	0,0
781	Malvinas	6.349,3	6.349,3	0,0	0,0
27	Mangueira (RA - Botafogo)	10.929,2	10.929,2	0,0	0,0
50	Mangueira (RA - São Cristóvão)	116.045,8	116.045,8	0,0	0,0
118	Mangueirinha	34.219,5	34.219,5	0,0	0,0
51	Marechal Jardim	39.696,4	39.696,4	0,0	0,0
336	Margem da Linha	40.269,2	40.269,2	0,0	0,0
302	Margem do Canal do Caçõo Vermelho	123.648,2	123.648,2	0,0	0,0
142	Marlene	9.375,1	9.375,1	0,0	0,0
10	Matinha	31.659,9	31.659,9	0,0	0,0
194	Moisés Santana	8.009,5	8.009,5	0,0	0,0
204	Monte Carmelo	8.144,7	8.144,7	0,0	0,0

Código	Bairro	Área m ²		Variação	
		1999	2004	Absoluta (m ²)	%
414	Moquiço	8.979,9	8.979,9	0,0	0,0
2	Moreira Pinto	9.065,1	9.065,1	0,0	0,0
740	Morrinho	6.284,9	6.284,9	0,0	0,0
174	Morro da Cachoeira Grande	58.201,0	58.201,0	0,0	0,0
69	Morro da Casa Branca	79.710,7	79.710,7	0,0	0,0
356	Morro da Coroa	82.510,9	82.510,9	0,0	0,0
537	Morro da Cotia	68.945,8	68.945,8	0,0	0,0
121	Morro da Guaíba	61.084,7	61.084,7	0,0	0,0
3	Morro da Providência	102.087,7	102.087,7	0,0	0,0
313	Morro das Araras	16.488,6	16.488,6	0,0	0,0
73	Morro do Bananal	12.327,9	12.327,9	0,0	0,0
122	Morro do Caracol	85.174,2	85.174,2	0,0	0,0
94	Morro do Cariri	198.357,7	198.357,7	0,0	0,0
70	Morro do Chacrinha	31.713,1	31.713,1	0,0	0,0
79	Morro do Cruz	30.913,9	30.913,9	0,0	0,0
144	Morro do Engenho da Rainha	69.449,9	69.449,9	0,0	0,0
14	Morro do Escondidinho	26.231,5	26.231,5	0,0	0,0
617	Morro do Gari	11.971,2	11.971,2	0,0	0,0
315	Morro do Querosene	20.562,3	20.562,3	0,0	0,0
181	Morro do Queto	35.053,5	35.053,5	0,0	0,0
123	Morro do Sereno	41.455,0	41.455,0	0,0	0,0
380	Morro do Sossego (RA - Bangu)	23.230,8	23.230,8	0,0	0,0
211	Morro do Sossego (RA - Madureira)	72.967,6	72.967,4	-0,2	0,0
145	Morro do Trajano	11.050,6	11.050,6	0,0	0,0
15	Morro Santos Rodrigues	69.081,9	69.081,9	0,0	0,0
197	Morro União	134.970,2	134.970,2	0,0	0,0
444	Mourão Filho	18.082,4	18.082,4	0,0	0,0
213	Nabuco de Araújo, 228	3.213,7	3.213,7	0,0	0,0
753	Negrão de Lima	3.257,7	3.257,7	0,0	0,0
273	Nilo	11.381,3	11.381,3	0,0	0,0
254	Nova Aurora	25.294,9	25.294,9	0,0	0,0
148	Nova Brasília (RA - Alemão)	351.985,4	351.985,4	0,0	0,0
432	Nova Esperança (RA - Jacarepaguá)	2.630,4	2.630,4	0,0	0,0
96	Nova Holanda	144.479,3	144.479,3	0,0	0,0
640	Novo Tingüí	44.888,7	44.888,7	0,0	0,0
358	Ocidental Fallet	38.584,8	38.584,8	0,0	0,0
623	Oito de Dezembro	15.381,5	15.381,5	0,0	0,0
338	Oliveira Bueno	13.089,6	13.089,6	0,0	0,0

Código	Bairro	Área m ²		Variação	
		1999	2004	Absoluta (m ²)	%
214	Oliveira Junqueira	2.555,9	2.555,9	0,0	0,0
578	Pantanal (RA - Rio Comprido)	37.171,5	37.171,5	0,0	0,0
97	Paraibuna	2.445,1	2.445,1	0,0	0,0
53	Parque Alegria	26.005,2	26.005,2	0,0	0,0
340	Parque Anchieta	19.667,3	19.667,3	0,0	0,0
216	Parque Araruna	16.216,7	16.216,7	0,0	0,0
447	Parque Bom Menino	14.029,0	14.029,0	0,0	0,0
98	Parque Carlos Chagas	24.128,8	24.128,8	0,0	0,0
493	Parque Chp	6.996,4	6.996,4	0,0	0,0
720	Parque das Nogueiras	29.706,1	29.706,1	0,0	0,0
99	Parque Félix Ferreira	15.766,2	15.766,2	0,0	0,0
56	Parque Herédia de Sá	48.872,8	48.872,8	0,0	0,0
57	Parque Horácio Cardoso Franco	10.624,6	10.624,6	0,0	0,0
669	Parque Itambé	42.274,1	42.274,1	0,0	0,0
448	Parque Jardim Metrô de Irajá	12.380,9	12.380,9	0,0	0,0
90	Parque Maré	140.415,7	140.415,7	0,0	0,0
5	Parque Nossa Senhora da Penha	14.573,2	14.573,2	0,0	0,0
101	Parque Oswaldo Cruz	63.686,7	63.686,7	0,0	0,0
126	Parque Proletário de Cordovil	13.488,1	13.488,1	0,0	0,0
316	Parque Proletário dos Bancários	77.240,2	77.240,2	0,0	0,0
102	Parque Proletário Monsenhor Brito	8.621,0	8.621,0	0,0	0,0
728	Parque Proletário Vila Esperança	28.840,5	28.840,5	0,0	0,0
511	Parque Rafael de Oliveira	18.592,1	18.592,1	0,0	0,0
16	Parque Rebouças	2.084,1	2.084,1	0,0	0,0
487	Parque Rio D'Ouro	37.469,2	37.469,2	0,0	0,0
317	Parque Royal	81.810,6	81.810,6	0,0	0,0
104	Parque Rubens Vaz	71.050,5	71.050,5	0,0	0,0
621	Parque Tiradentes	48.337,7	48.337,7	0,0	0,0
218	Parque Vila Nova	20.344,4	20.344,4	0,0	0,0
58	Parque Vitória	20.044,5	20.044,5	0,0	0,0
17	Paula Ramos	5.712,3	5.712,3	0,0	0,0
551	Pedacinho do Céu	7.784,6	7.784,6	0,0	0,0
7	Pedra Lisa	18.174,0	18.174,0	0,0	0,0
8	Quinta do Caju	55.080,3	55.080,3	0,0	0,0
513	Rafael de Oliveira	5.824,2	5.824,2	0,0	0,0
18	Rato	5.083,7	5.083,7	0,0	0,0
154	Relicário	43.887,2	43.887,2	0,0	0,0
371	Restinga	19.690,7	19.690,7	0,0	0,0

Código	Bairro	Área m ²		Variação	
		1999	2004	Absoluta (m ²)	%
690	Retiro da Mangueiras	64.431,7	64.431,7	0,0	0,0
501	Roberto Morena	65.717,9	65.717,9	0,0	0,0
534	Rodo	19.083,9	19.083,9	0,0	0,0
671	Rua Adalberto Tanajura	5.470,0	5.470,0	0,0	0,0
769	Rua Agostinho Gama	4.764,8	4.764,8	0,0	0,0
668	Rua André Rocha, 2630 B	6.723,8	6.723,8	0,0	0,0
580	Rua Armando Sodré	17.373,2	17.373,2	0,0	0,0
703	Rua Bernardo de Vasconcelos e Adj.	10.853,9	10.853,9	0,0	0,0
452	Rua Budapeste, 66	31.904,4	31.904,4	0,0	0,0
741	Rua Castro Menezes, 928	1.380,4	1.380,4	0,0	0,0
412	Rua da Escadinha	8.288,6	8.288,6	0,0	0,0
422	Rua da Feira, 1220	6.886,3	6.886,3	0,0	0,0
413	Rua do Barro	4.312,5	4.312,5	0,0	0,0
510	Rua do Encanamento	24.893,1	24.893,1	0,0	0,0
746	Rua Embaú, 349	2.046,4	2.046,4	0,0	0,0
221	Rua Engenheiro Clóvis Daudt, 304	2.880,5	2.880,5	0,0	0,0
49	Rua Ferreira de Araújo	3.847,1	3.847,1	0,0	0,0
129	Rua Frey Gaspar 279	12.973,7	12.973,7	0,0	0,0
321	Rua Guariúba	6.480,9	6.480,9	0,0	0,0
718	Rua Hélio Correa	6.932,2	6.932,2	0,0	0,0
223	Rua Iguaçu, 360, casa 23	19.284,7	19.284,7	0,0	0,0
346	Rua Itatiba	8.014,3	8.014,3	0,0	0,0
274	Rua Jabaquara	3.299,9	3.299,9	0,0	0,0
788	Rua Jerônimo Ornelas, 490	1.791,8	1.791,8	0,0	0,0
750	Rua José Felix de Mariz	28.988,3	28.988,3	0,0	0,0
778	Rua Lagoa Redonda	12.514,1	12.514,1	0,0	0,0
411	Rua Madagascar	6.286,3	6.286,3	0,0	0,0
789	Rua Marquês de Muritiba, 609	3.354,7	3.354,7	0,0	0,0
156	Rua Matinoré, 163 (Fundos)	1.027,0	1.027,0	0,0	0,0
198	Rua Miguel Dibo	11.895,1	11.895,1	0,0	0,0
409	Rua Oliveira Bueno, 832.	4.170,8	4.170,8	0,0	0,0
347	Rua Parnaíba	1.884,0	1.884,0	0,0	0,0
674	Rua Professor Silva Campos	18.819,3	18.819,3	0,0	0,0
322	Rua Rodano, Lote 22, Quadra 31	1.751,7	1.751,7	0,0	0,0
132	Rua Rodolfo Chambelland	31.255,7	31.255,7	0,0	0,0
275	Rua Santo Expedito	9.186,4	9.186,4	0,0	0,0
441	Rua São João	21.771,4	21.771,4	0,0	0,0
372	Rua São Tillon	1.834,8	1.834,8	0,0	0,0



Código	Bairro	Área m²		Variação	
		1999	2004	Absoluta (m²)	%
290	Rua Teixeira Campos, 642	11.051,0	11.051,0	0,0	0,0
672	Rua Tenente Lassance	9.489,8	9.489,8	0,0	0,0
445	Ruth Ferreira	2.829,8	2.829,8	0,0	0,0
382	Saibreira	51.389,6	51.389,6	0,0	0,0
74	Salgueiro	171.616,9	171.613,5	-3,5	0,0
228	Sanatório	80.587,0	80.587,0	0,0	0,0
471	Santa Efigênia	44.649,0	44.649,0	0,0	0,0
186	Santos Titara	1.283,5	1.283,5	0,0	0,0
12	São Carlos	122.071,0	122.071,0	0,0	0,0
695	São Gomário	16.711,6	16.711,6	0,0	0,0
323	Serra Morena	14.223,6	14.223,6	0,0	0,0
133	Serra Pelada	12.132,6	12.132,6	0,0	0,0
158	Seu Pedro	2.357,7	2.357,7	0,0	0,0
250	Shangrilá	29.082,3	29.082,3	0,0	0,0
773	Sítio da Biquinha	20.746,9	20.746,9	0,0	0,0
373	Sítio do Pai João	68.681,3	68.681,3	0,0	0,0
222	Sociedade Bem. e Social Frei Sampaio	5.390,8	5.390,8	0,0	0,0
348	Sossego - Alegria	57.103,4	57.103,4	0,0	0,0
20	Sumaré	49.427,8	49.427,8	0,0	0,0
383	Tancredo Neves (RA - Bangu)	16.794,9	16.794,9	0,0	0,0
159	Tautá	6.219,8	6.219,8	0,0	0,0
30	Tavares Bastos	27.640,2	27.640,2	0,0	0,0
134	Te Contei	4.886,9	4.886,9	0,0	0,0
160	Teixeira Bastos	1.855,1	1.855,1	0,0	0,0
107	Tenente Pimentel	5.619,9	5.619,9	0,0	0,0
374	Tijuquinha	99.199,6	99.199,6	0,0	0,0
108	Timbau	118.893,3	118.893,3	0,0	0,0
420	Tiquiá	10.208,3	10.208,3	0,0	0,0
751	Travessa Antônio Avelino	2.043,9	2.043,9	0,0	0,0
188	Travessa Bernardo	4.982,3	4.982,3	0,0	0,0
561	Travessa Maria José	3.048,7	3.048,7	0,0	0,0
533	Travessa Marques de Oliveira	3.920,0	3.920,0	0,0	0,0
392	Travessa Sta Catarina-Vila dos Minerios	27.869,8	27.869,8	0,0	0,0
324	Tremembé	17.789,2	17.789,2	0,0	0,0
60	Tuiuti	93.023,4	93.023,4	0,0	0,0
360	Unidos de Santa Tereza	99.569,9	99.569,9	0,0	0,0
762	Vacaria	1.475,4	1.475,4	0,0	0,0
666	Vale do Ipê	48.772,7	48.772,7	0,0	0,0

Código	Bairro	Área m ²		Variação	
		1999	2004	Absoluta (m ²)	%
775	Vale Encantado	3.174,8	3.174,8	0,0	0,0
602	Verde é Vida	25.767,6	25.767,6	0,0	0,0
45	Vidigal	293.117,0	293.117,0	0,0	0,0
417	Vila 133	8.352,5	8.352,5	0,0	0,0
702	Vila Abrolhos	6.995,5	6.995,5	0,0	0,0
676	Vila Amaral	23.269,9	23.269,9	0,0	0,0
61	Vila Arará	81.434,5	81.434,5	0,0	0,0
40	Vila Benjamim Constant	12.641,2	12.641,2	0,0	0,0
531	Vila Bereti	6.745,3	6.745,3	0,0	0,0
277	Vila Brasil	40.463,5	40.463,5	0,0	0,0
468	Vila Calmete	19.535,3	19.535,3	0,0	0,0
131	Vila Cambucí	21.903,3	21.903,3	0,0	0,0
231	Vila Campinho	100.641,7	100.641,7	0,0	0,0
475	Vila Clarim	4.592,0	4.592,0	0,0	0,0
291	Vila Comari	14.503,6	14.503,6	0,0	0,0
771	Vila da Amizade	8.192,2	8.192,2	0,0	0,0
32	Vila da Imaculada Conceição	5.891,1	5.891,1	0,0	0,0
443	Vila da Paz	6.655,8	6.655,8	0,0	0,0
782	Vila da Rua Viúva Cláudio, 211	2.332,3	2.332,3	0,0	0,0
552	Vila das Rosas	9.075,9	9.075,9	0,0	0,0
292	Vila do Céu	198.737,5	198.737,5	0,0	0,0
279	Vila do Vintém	476.615,3	476.615,3	0,0	0,0
779	Vila Dom Fábio	3.776,4	3.776,4	0,0	0,0
233	Vila dos Mineiros	3.867,0	3.867,0	0,0	0,0
649	Vila Doutor Crespo	2.252,6	2.252,6	0,0	0,0
430	Vila Getúlio Vargas	3.089,9	3.089,9	0,0	0,0
456	Vila Harmonia	8.696,6	8.696,6	0,0	0,0
402	Vila Itaocara	4.130,8	4.130,8	0,0	0,0
490	Vila Jandira	12.915,4	12.915,4	0,0	0,0
515	Vila Jardim Novo Realengo	4.618,5	4.618,5	0,0	0,0
293	Vila Jurari	5.763,7	5.763,7	0,0	0,0
692	Vila Jurema 1 (RA - Realengo)	11.789,7	11.789,7	0,0	0,0
399	Vila Maria	10.791,1	10.791,1	0,0	0,0
489	Vila Matinoré	5.038,5	5.038,5	0,0	0,0
234	Vila Nossa Senhora da Glória	10.595,3	10.595,3	0,0	0,0
296	Vila Nossa Senhora da Paz	9.649,6	9.649,6	0,0	0,0
251	Vila Nova (RA - Barra da Tijuca)	3.306,2	3.306,2	0,0	0,0
521	Vila Nova (RA - Realengo)	7.450,0	7.450,0	0,0	0,0



Código	Bairro	Área m ²		Variação	
		1999	2004	Absoluta (m ²)	%
199	Vila Operária Diamantes	13.605,2	13.605,2	0,0	0,0
626	Vila Paraíso	7.280,3	7.280,3	0,0	0,0
46	Vila Parque da Cidade	39.827,9	39.827,9	0,0	0,0
484	Vila Pequirí	48.348,2	48.348,2	0,0	0,0
33	Vila Pereira da Silva	45.071,4	45.071,4	0,0	0,0
505	Vila Piquirobi	12.070,4	12.070,4	0,0	0,0
110	Vila Residencial Darcy Vargas	8.155,3	8.155,3	0,0	0,0
236	Vila Santa	31.605,2	31.605,2	0,0	0,0
22	Vila Santa Alexandrina	16.788,9	16.788,9	0,0	0,0
428	Vila Santa Clara	15.330,4	15.330,4	0,0	0,0
385	Vila Santa Luzia	9.779,1	9.779,1	0,0	0,0
431	Vila Santa Mônica	9.790,9	9.790,9	0,0	0,0
34	Vila Santo Amaro	35.931,4	35.931,4	0,0	0,0
111	Vila Santo Antônio (RA - Ramos)	11.848,4	11.848,4	0,0	0,0
281	Vila Santo Antônio (RA - Realengo)	14.756,3	14.756,3	0,0	0,0
436	Vila São Pedro	11.622,7	11.622,7	0,0	0,0
683	Vila São Sebastião	14.439,4	14.439,4	0,0	0,0
262	Vila Sapê	83.952,8	83.952,8	0,0	0,0
532	Vila Triagem	7.923,3	7.923,3	0,0	0,0
377	Vila União (RA - Barra da Tijuca)	7.529,1	7.529,1	0,0	0,0
295	Vila União (RA - Campo Grande)	70.415,1	70.415,1	0,0	0,0
162	Vila União (RA - São Cristóvão)	27.885,5	27.885,5	0,0	0,0
469	Vila União da Curicica	45.332,9	45.332,9	0,0	0,0
498	Vila Vitória (RA - São Cristóvão)	1.603,6	1.603,6	0,0	0,0
473	Vilar São Sebastião	4.822,7	4.822,7	0,0	0,0
467	Virgolândia	8.959,5	8.959,5	0,0	0,0
362	Vista Alegre do Recreio	10.291,4	10.291,4	0,0	0,0
737	Vitória da Conquista	16.706,8	16.706,8	0,0	0,0
93	Morro do Alemão	557.758,5	557.563,6	-194,9	0,0
618	Parque Criança Esperança	287.415,5	287.243,2	-172,3	-0,1
256	Rio das Pedras	531.203,8	530.381,0	-822,8	-0,2
120	Morro da Fé	83.208,1	83.042,2	-165,9	-0,2
125	Parque Jardim Beira Mar	230.554,6	230.051,7	-502,9	-0,2
176	Morro São João	115.583,3	115.320,6	-262,7	-0,2
327	Bairro da Pedreira	317.838,2	316.469,4	-1.368,8	-0,4
146	Morro do Urubu	179.015,8	178.167,1	-848,7	-0,5
29	Morro Santa Marta	55.123,6	54.814,3	-309,3	-0,6
642	Bairro Agulhas Negras	131.991,8	131.203,5	-788,3	-0,6



Código	Bairro	Área m ²		Variação	
		1999	2004	Absoluta (m ²)	%
357	Morro dos Prazeres	50.743,4	50.423,9	-319,5	-0,6
488	Parque Conquista	19.760,9	19.602,9	-158,0	-0,8
71	Morro da Formiga	205.097,8	203.345,9	-1.751,9	-0,9
492	Morro do Andaraí	81.312,3	80.620,1	-692,2	-0,9
504	Minha Deusa	31.671,1	31.394,1	-277,0	-0,9
28	Morro Azul	23.470,2	23.241,5	-228,7	-1,0
525	Rua do Canal	21.566,3	21.346,5	-219,8	-1,0
72	Morro da Liberdade	146.573,0	144.966,8	-1.606,3	-1,1
330	Fazenda Botafogo / Margem da Linha	290.314,2	286.025,8	-4.288,4	-1,5
406	Parque Raio do Sol	67.520,3	66.341,7	-1.178,6	-1,8
168	Cachoeirinha	51.317,3	50.258,9	-1.058,4	-2,1
62	Borel	369.634,2	361.912,0	-7.722,2	-2,1
52	Morro dos Telégrafos	143.234,6	139.255,2	-3.979,3	-2,8
435	Fazenda Mato Alto	124.836,1	120.952,1	-3.884,0	-3,1
82	Parque João Paulo II	78.847,5	76.209,1	-2.638,5	-3,4
518	Vila Esperança de Guadalupe	79.783,4	76.813,2	-2.970,2	-3,7
670	Parque Nova Maracá	129.909,8	123.815,7	-6.094,1	-4,7
549	Avenida das Lagoas	21.153,8	19.579,6	-1.574,3	-7,4
494	Rua Mirataia	5.087,9	4.681,7	-406,1	-8,0
112	Vila Turismo	82.396,0	75.030,8	-7.365,2	-8,9
127	Parque Proletário de Vigário Geral	208.235,8	188.658,9	-19.576,9	-9,4
780	Parque Everest	17.262,2	15.590,9	-1.671,3	-9,7
54	Parque Candelária	54.207,1	48.075,7	-6.131,4	-11,3
509	São Bento	4.048,6	3.356,4	-692,2	-17,1
75	Arrelia	134.351,7	107.745,7	-26.606,0	-19,8
240	Canal do Anil	148.342,7	117.136,0	-31.206,7	-21,0
693	Parque Nova Cidade de Acari	94.587,1	74.203,8	-20.383,4	-21,6
685	Recanto dos Motoristas	25.791,5	15.532,1	-10.259,4	-39,8
266	Boqueirão	33.655,9	10.582,3	-23.073,6	-68,6
365	Caminho do Bicho	13.378,5	2.944,9	-10.433,6	-78,0

ANEXO 2

Alguns destaques

A favelas Rio Piraquê, Beira Rio e Vila Rica de Irajá foram as favelas que mais cresceram em área absoluta.

Rio Piraquê, ortofoto 1999



185.825,3 m²
79,3 %

Rio Piraquê, ortofoto 2004



Vila Beira Rio, ortofoto 1999



Vila Beira Rio, ortofoto 2004



54.362,7 m²
279,9 %

Vila Rica de Irajá, ortofoto 1999



50.688,5 m²
26,6 %

Vila Rica de Irajá, ortofoto 2004



Algumas favelas que tiveram decréscimo de área.

Canal do Anil, ortofoto 1999

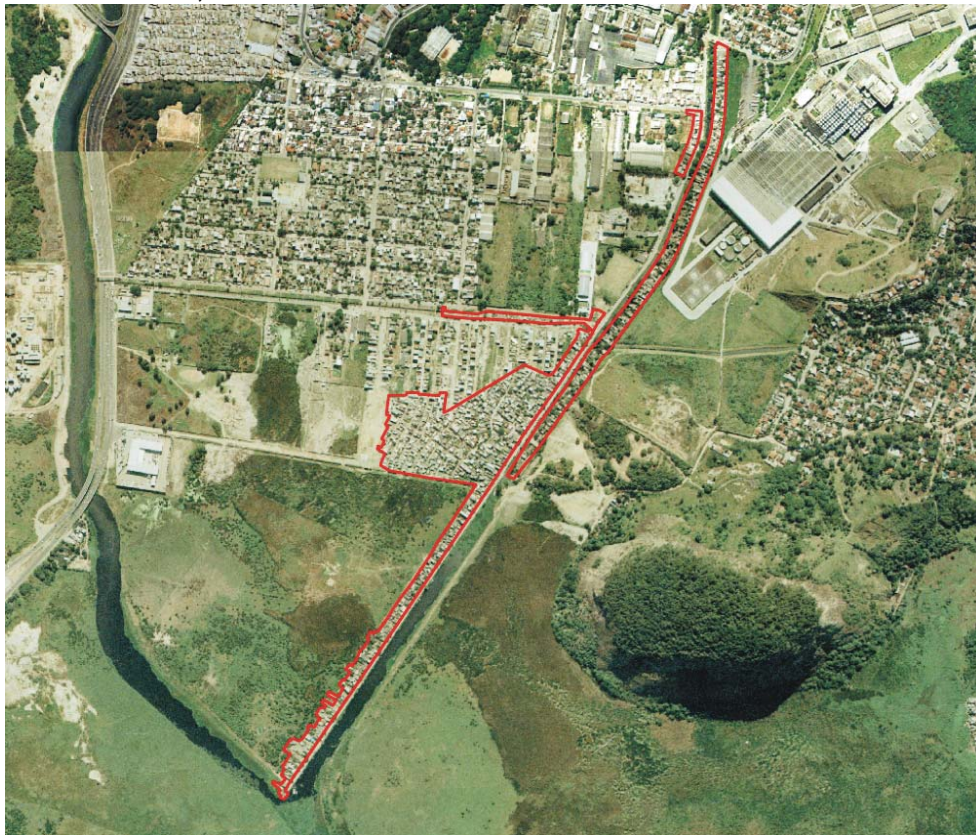

- 31.206,7 m²
- 21,0 %

Canal do Anil, ortofoto 2004



Arrelia, ortofoto 1999



- 26.605,9 m²
- 19,8 %

Arrelia, ortofoto 2004



Boqueirão, ortofoto 1999



- 23.073,6 m²
- 68,5 %

Boqueirão, ortofoto 2004



Parque Candelária, ortofoto 1999

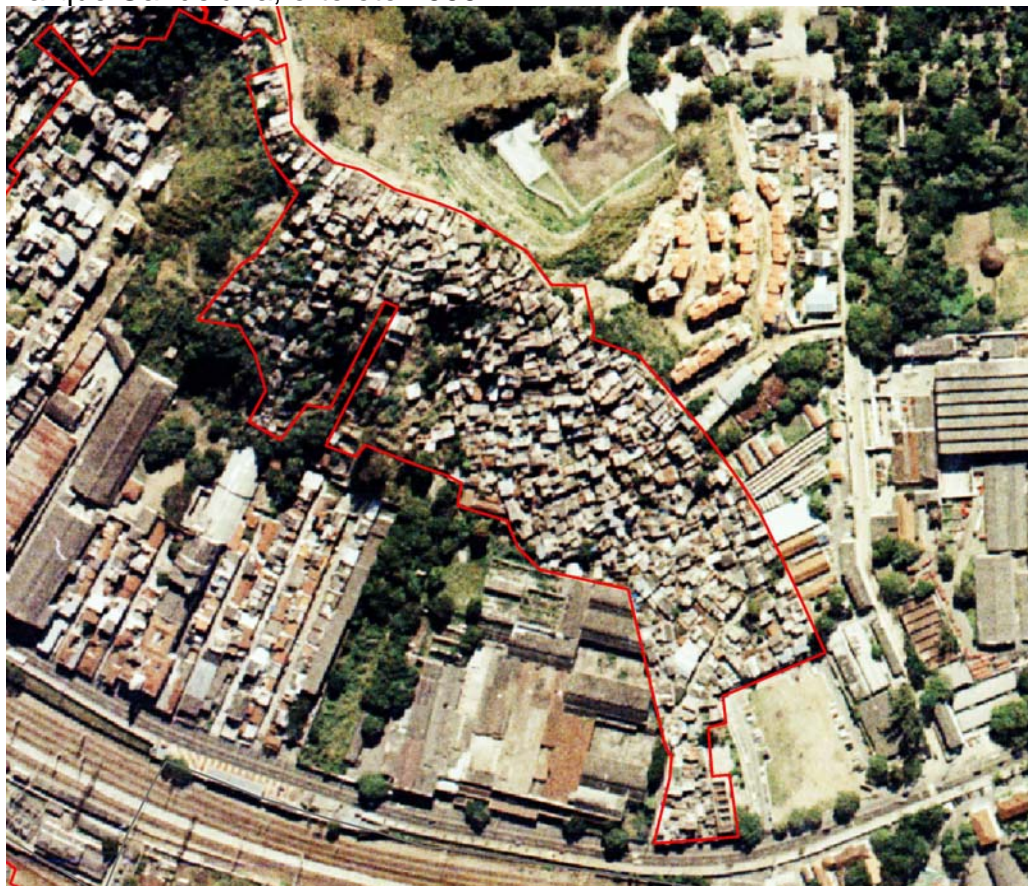

Parque Candelária, ortofoto 2004



- 6.131,4 m²
- 11,3 %

Vigário Geral, ortofoto 1999



- 19.576,9 m²
- 9,4 %

Vigário Geral, ortofoto 2004

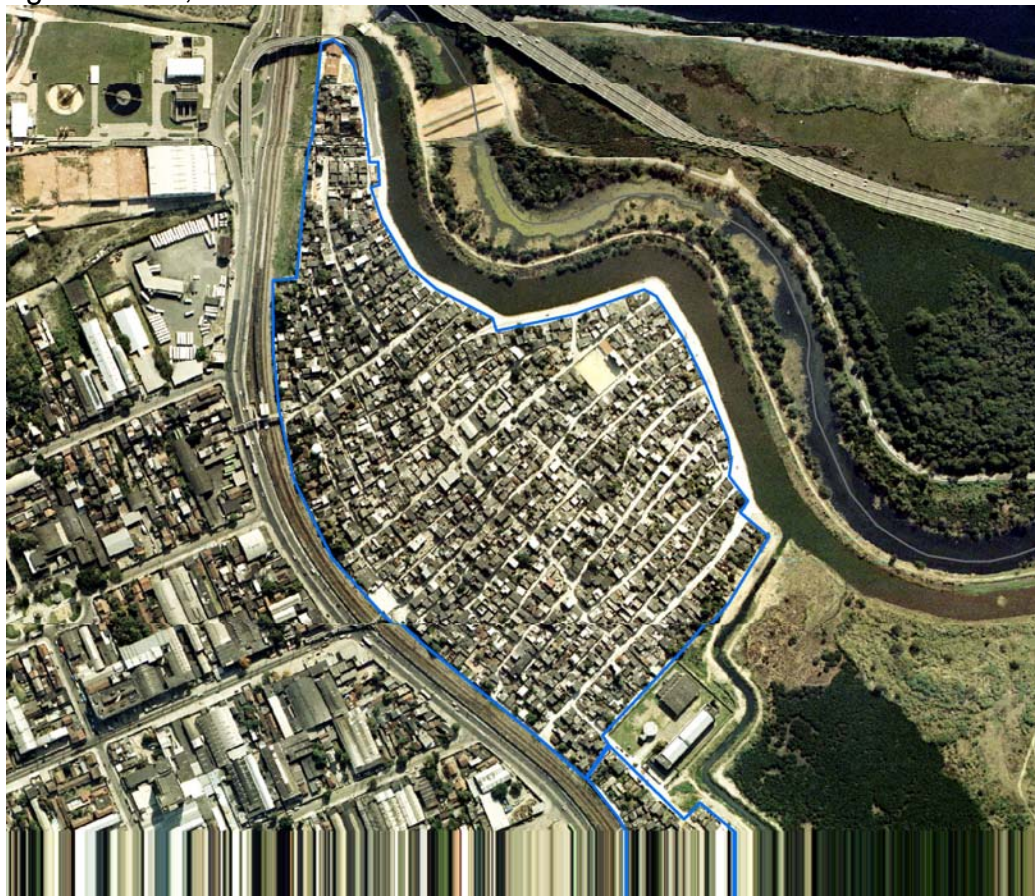

ANEXO 3

Áreas de Planejamento e Regiões Administrativas - 2005

PREFEITURA DA CIDADE DO RIO DE JANEIRO
 Secretaria Municipal de Urbanismo - SMU
 Instituto Municipal de Urbanismo Pereira Passos - IPP
 Escala: 1:275.000
 Projeção Universal Transversa de Mercator
 Fonte: Secretaria Municipal de Urbanismo - SMU - 2005
 Elaboração: IPP - Diretoria de Informações Geográficas
 Gerência de Cartografia - 2005

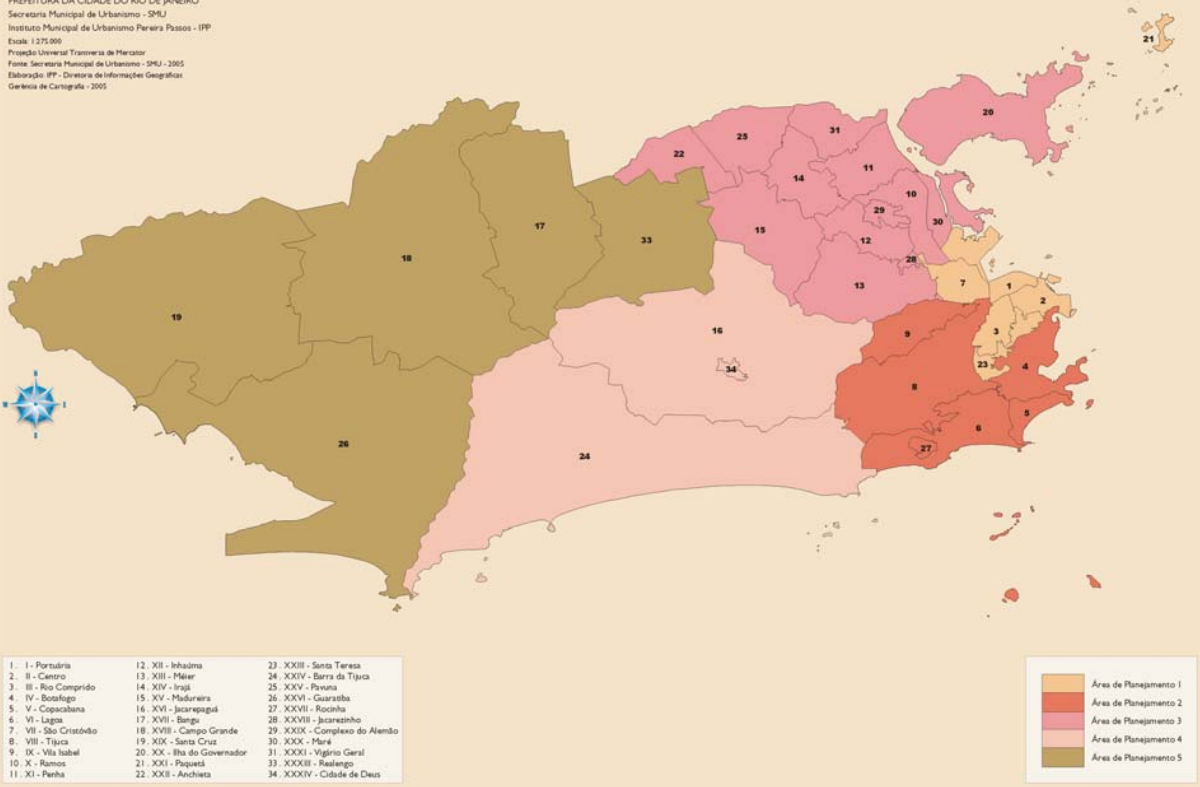

Bairros - 2004

PREFEITURA DA CIDADE DO RIO DE JANEIRO
 Secretaria Municipal de Urbanismo - SMU
 Instituto Municipal de Urbanismo Pereira Passos - IPP
 Escala: 1:275.000
 Projeção Universal Transversa de Mercator
 Fonte: Secretaria Municipal de Urbanismo - SMU - 2004
 Elaboração: IPP - Diretoria de Informações Geográficas
 Gerência de Cartografia - 2004

